

Dynamis TSD

ERSATZTEILKATALOG





Sehr geehrter Kunde,
auf den folgenden Seiten finden Sie eine komplette Liste aller Einzelteile aus denen dieser Rollstuhl gebaut wird.
Um eine korrekte Ersatzteillieferung zu gewährleisten ist es notwendig, dass Sie uns bei der Bestellung zusätzlich zur Artikelnummer folgende Informationen vom Typenschild zukommen lassen.
Für eine Beschreibung zum Typenschild und wo es an Ihrem Rollstuhl zu finden ist, folgen Sie einfach diesem Link:
[Typenschild finden](#)

1. Seriennummer des Rollstuhls

Die Seriennummer ermöglicht uns, auf die Rollstuhlkonfiguration der ursprünglichen Rollstuhllieferung zuzugreifen.

2. Sitzbreite, Sitztiefe und Rückenhöhe

Die Maße auf dem Typenschild beziehen sich auf die Konfiguration der Ursprungslieferung. Sofern Maße nach der Lieferung verändert wurden, beispielsweise durch Stuhlverbreiterung, benötigen wir die aktuellen Maße.

3. Unterschenkellänge

Wir benötigen die Unterschenkellänge um die korrekte Version einiger Anbauteile auswählen zu können, die an das Maß der Unterschenkellänge gebunden sind.

4. Rahmenfarbe

Bitte spezifizieren Sie die Rahmenfarbe des Rollstuhls wenn Sie ein pulverbeschichtetes Ersatzteil bestellen.
Bitte geben Sie auch an, ob die Beschichtung matt oder glänzend ist.

5. Andere Änderungen nach der Auslieferung (Anbauartikel etc.)

Wir können von Änderungen die nach der Lieferung durchgeführt wurden nichts wissen. Wenn Sie nicht sicher sind, ob Änderungen Einfluss auf benötigte Ersatzteile haben, informieren Sie uns bitte detailliert.

Abkürzungen:

Pos.	Positionsnummer
Art.-Nr.	Artikelnummer
M/1	erforderliche Menge pro Rollstuhl bzw. Baugruppe
SB	Sitzbreite
ST	Sitztiefe
RH	Rückenhöhe
alt.	alternativ

Erläuterungen:

Es können nur Artikel bestellt werden, die in der Spalte **Art.Nr.** einen Nummerneintrag haben.

Bitte beachten Sie in der Spalte **Variante** die erforderlichen Bestellangaben, ohne die Ihre Bestellung nur mit Verzögerung bearbeitet werden kann.

Die Angaben **Links/Rechts** sind immer auf die Fahrtrichtung bezogen.

Bei Unklarheiten oder Fragen rufen Sie uns einfach an, wir beraten Sie gerne.

SORG Rollstuhltechnik GmbH Co.KG

Benzstraße 3-5
68794 Oberhausen-Rheinhausen
Fon 07254 – 9279 0
Fax 07254 – 9279 10

info@sorgrollstuhltechnik.de

<http://www.sorgrollstuhltechnik.de>

Öffnungszeiten:

Montag – Freitag 8.00 – 16.30 Uhr

Technische Änderungen und Druckfehler vorbehalten.

Preise auf Nachfrage

Inhaltsverzeichnis

Rahmen

Rahmen	1
Rahmen fest verschweißt, nicht möglich mit SB26 und 28	3
Sicherheitsrad	4
Ankipphilfe 20, 22 und 24 Zoll	6
Ankipphilfe 16 Zoll	7

Beinstützen

Beinstützenaufnahme und Raster	9
Beinstütze Standard	11
Fußplatte verstellbar	12
Mechanismus für Spitzfußfederung	14
Beinstütze für kleine Unterschenkellängen	15
Mechanismus für Spitzfußfederung bei kleiner Unterschenkellänge	17
Wadenpolster	18
Fußschale	19

Sitz

Sitzrahmen	20
Gasdruckfeder Sitzkantelung inkl. Halter	22
Sitzschale	23
Sitzschalenpolster	25
Universalsitzplatte	26
Abduktionskeil	27
Therapietisch Variante 1 (seitlich wegklappbar)	28
Therapietisch Variante 2 (an Armpolster gesteckt)	29

Rücken

Rücken	30
Rückenführung	32
Rückenführungstraverse	33
Kopfstütze dynamisch	36
Kopfstütze standard	38
Schiebebügel	39
Gurtadapter unten	41
Gurtadapter oben	42
Seitenpelotten	43
Seitenpelotten fix für ERGO-Schale	45

Seitenteil

Armpolster	46
Armpolster 260 x 80 mm	48
Radschutz lang	50
Radschutzhalter kurz	51
Radschutz 16 Zoll	52

Inhaltsverzeichnis

Lenkrad

Lenkradadapter	53
Lenkradgabel	55
Lenkräder	56

Antriebsrad

Adapterplatte 16 Zoll	57
16 Zoll Rad	58
Radstandsverlängerung	59
Trommelbremsanker	60
Antriebsräder	61
Bereifungen	62
Greifringe	63
Greifringüberzüge	64
Speichenschutz	65

Bremsen

Kniehebelbremse	67
Kniehebelbremse für 16 Zoll Rad	68
Bremshebelverlängerungen	69
Bremsgriff Trommelbremse	70

Zubehör

2-Punkt-Beckengurt mit Metallschloss	71
4-Punkt-Beckengurt mit Metallschloss	72
Brustschultergurt	73

Rahmen

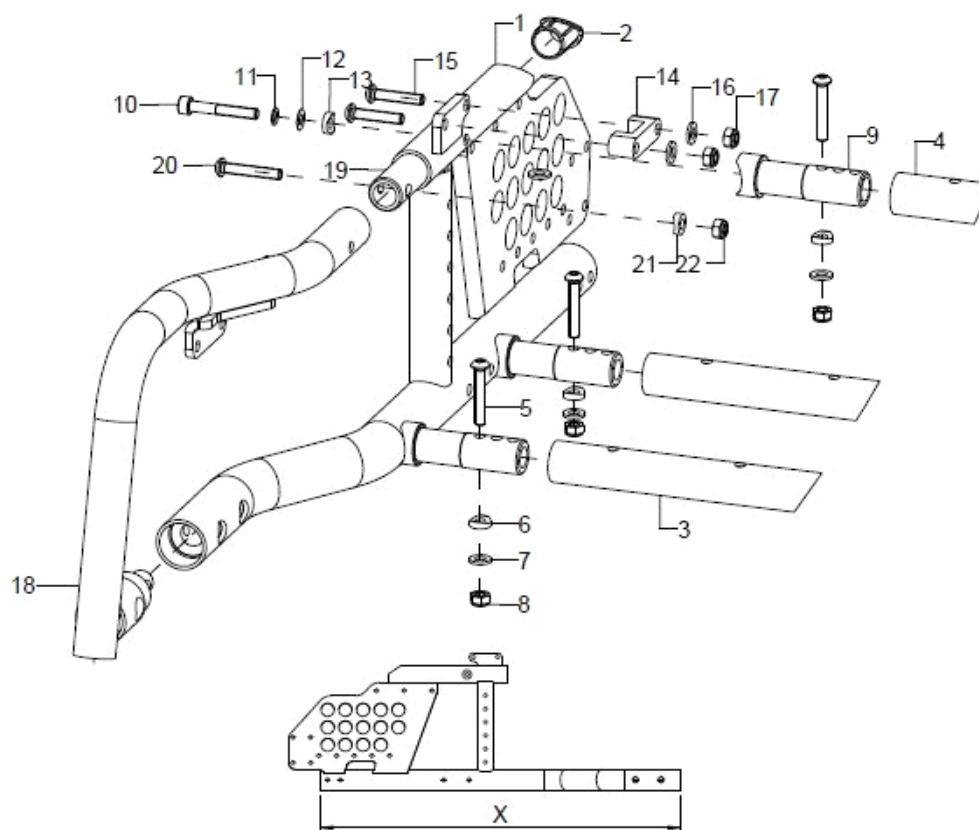

Pos.:	Menge:	Artikelnr:	Artikelbezeichnung:	Variante:
1+2	1	59760102	Rahmenteil Gr. 1/2, rechts, X=508	Farbe, Länge X
o.B.	1	59760101	Rahmenteil Gr. 1/2, links, X=508	Farbe, Länge X
1+2	1	59760202	Rahmenteil Gr. 3, rechts, X=538	Farbe, Länge X
o.B.	1	59760201	Rahmenteil Gr. 3, links, X=538	Farbe, Länge X
1+2	1	59760302	Rahmenteil Gr. 4, rechts, X=578	Farbe, Länge X
o.B.	1	59760301	Rahmenteil Gr. 4, links, X=578	Farbe, Länge X
2	1		Anschlagstopfen	
3	2	58760100	GDF-Traverse	SB, Farbe
4	1	583401SB	Traverse für Sitz bei ST>40 cm (Sitzbreite angeben)	
4-8	3	583499	Montageset Traverse an Rahmen	
5	2		Linsenschraube mit Innensechskant ISO 7380 - M6x35	
6	2		Sattelscheibe Ø12/6,2x2,5	
7	2		Scheibe ISO 7089 (DIN 125) - A 6,4	
8	2		Sechskantmutter selbstsi. niedrige Form DIN 985 - M6	
9-12	2	583501	Traversenadapter oben, schwarz	
10	1		Zylinderschraube ISO 4762 (DIN 912) M6x40	
11	1		Sicherungsscheibe S6 - FST	
12	1		Passscheibe DIN 988 - 6x12x0,3 - A2	
13	1		Sattelscheibe Ø12/6,2x2,5	
14-17	2	59760110	Führungslasche inkl. Montagezubehör	
15	2		Linsenschraube mit Innensechskant ISO 7380 - M6x30	
16	2		Scheibe ISO 7089 (DIN 125) - A 6,4	
17	2		Sechskantmutter selbstsi. niedrige Form DIN 985 - M6	
18	1	59760502	Rahmenbogen rechts, geschlossener Rahmen	Farbe
o.B.	1	59760501	Rahmenbogen links, geschlossener Rahmen	Farbe



19	2	59760504	Verbindungsrohr oben bei geschlossenem Rahmen Verbindungsrohr oben bei geschlossenem Rahmen
20-22	2	583499	Montageset Traverse an Rahmen
20	2		Linsenschraube mit Innensechskant ISO 7380 - M6x35
21	2		Sattelscheibe $\varnothing 12/6,2 \times 2,5$
22	2		Sechskantmutter selbstsi. niedrige Form DIN 985 - M6
23-25	1	59752502	Bremsschiene lang anschraubbar, inkl. Montagematerial
24	2		Linsenschraube mit Innensechskant ISO 7380 - M6x16
25	2		Sechskantmutter selbstsi. niedrige Form DIN 985 - M6

Rahmen fest verschweißt, nicht möglich mit SB26 und 28

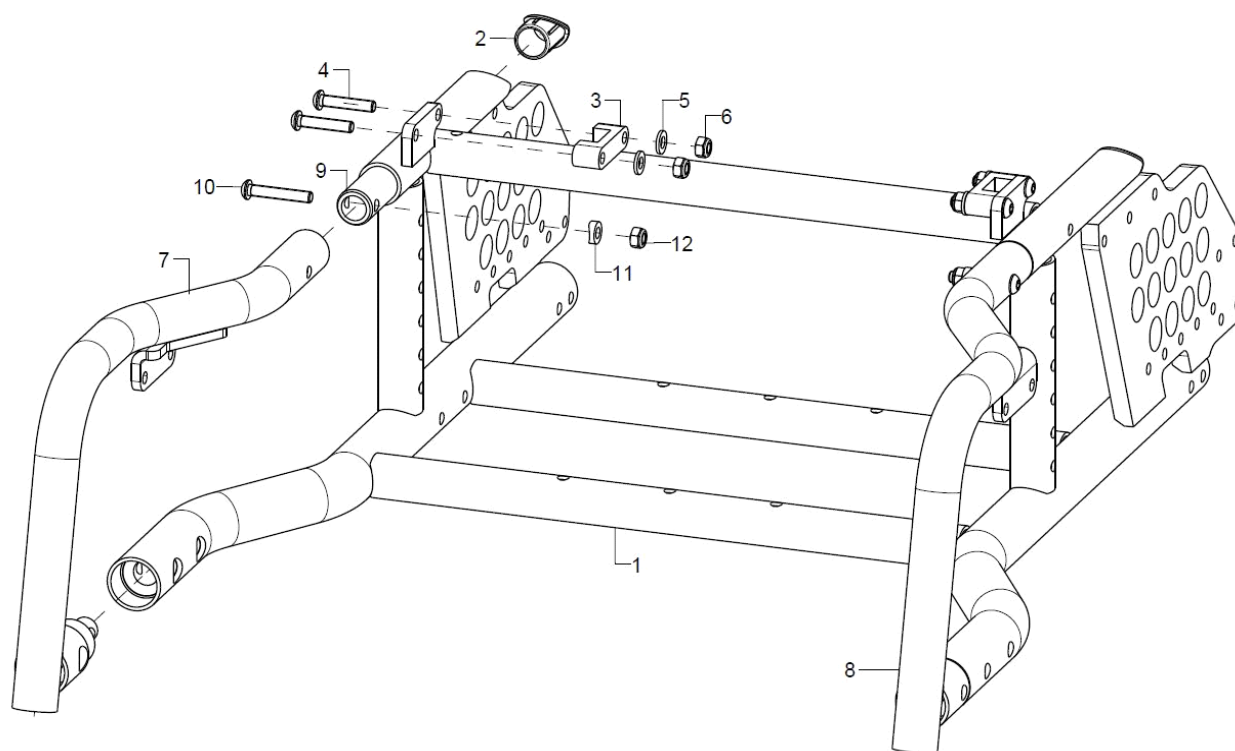

Pos.:	Menge:	Artikelnr:	Artikelbezeichnung:	Variante:
1+2	1	59761101	Rahmen Gr. 1/2 verschweißt, X=508mm	SB, Farbe, Länge X
1+2	1	59761201	Rahmen Gr. 3 verschweißt, X=538mm	SB, Farbe, Länge X
1+2	1	59761301	Rahmen Gr. 4 verschweißt, X=578mm	SB, Farbe, Länge X
2	1		Anschlagstopfen	
3-6	2	59760110	Führungslasche inkl. Montagezubehör	
4	2		Linsenschraube mit Innensechskant ISO 7380 - M6x30	
5	2		Scheibe ISO 7089 (DIN 125) - A 6,4	
6	2		Sechskantmutter selbstsi. niedrige Form DIN 985 - M6	
7	1	59760502	Rahmenbogen rechts, geschlossener Rahmen	Farbe
8	1	59760501	Rahmenbogen links, geschlossener Rahmen	Farbe
9	2	59760504	Verbindungsrohr oben bei geschlossenem Rahmen Verbindungsrohr oben bei geschlossenem Rahmen	
10-12	2	583499	Montageset Traverse an Rahmen	
10	2		Linsenschraube mit Innensechskant ISO 7380 - M6x35	
11	2		Sattelscheibe Ø12/6,2x2,5	
12	2		Sechskantmutter selbstsi. niedrige Form DIN 985 - M6	

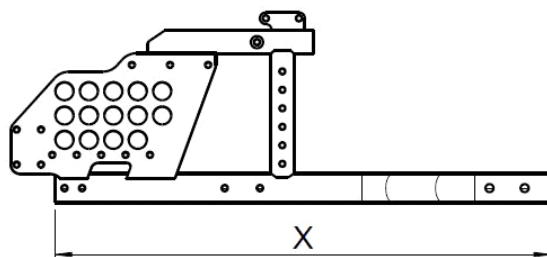

Sicherheitsrad

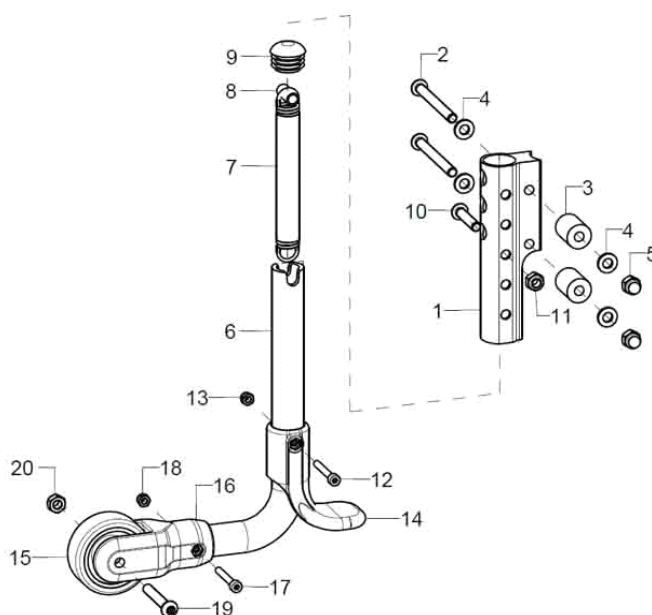

Pos.:	Menge:	Artikelnr:	Artikelbezeichnung:	Variante:
1-20	1	721501	Sicherheitsrad 90° Form, wegschwenkbar 16", 20/22" (186/205) incl. Halter und Montagematerial	
1-20	1	721502	Sicherheitsrad 90° Form, wegschwenkbar 24", 22"(M) (186/225) incl. Halter und Montagematerial	
1	1	72150106	Kippschutzhalter Aluminium, schwarz, für Sicherheitsrad	
2-5	1	7215010699	Montageset für Kippschutzhalter	
2	2		Linsenschraube mit Innensechskant ISO 7380 - M6x35	
altern.	2		Linsenschraube mit Innensechskant ISO 7380 - M6x40	
altern.	2		Linsenschraube mit Innensechskant ISO 7380 - M6x55	
altern.	2		Linsenschraube mit Innensechskant ISO 7380 - M6x60	
altern.	2		Linsenschraube mit Innensechskant ISO 7380 - M6x65	
3	2		Buchse D16/6,2x21	Bei Ankipphilfe
4	4		Scheibe ISO 7089 (DIN 125) - A 6,4	
5	2		Sechsk.-Hutmutter niedr. Form mit Klemmt. DIN 986 - M6	
6-20	1	72150001	Sicherheitsradbügel 90° Form, (186/205) für 20/22 Zoll, vormontiert, incl. Feder, Auftritt und Rad ø50mm	bei 16" Rädern
6-20	1	72150002	Sicherheitsradbügel 90° Form, (186/225) für 22"(M)/ 24 Zoll, vormontiert, incl. Feder, Auftritt und Rad ø50mm	
6	1		Kippschutzbügel	
7-13	1	72150107	Zugfeder für Sicherheitsrad 13,5x2x113 kpl. (incl. Buchse, Stopfen, Befestigungsmaterial kpl. oben und unten)	
8	1		Distanzhülse 18,4mm	
9	1		Stopfen mit Lamellen für Rohr ø22x1-2, schwarz	
10	1		Linsenschraube mit Innensechskant ISO 7380 - M6x30	
11	1		Sechskantmutter selbstsi. niedrige Form DIN 985 - M6	
12	1		Zylinderschraube ISO 4762 (DIN 912) M4x30	
13	1		Sechsk.-Hutmutter niedr. Form mit Klemmt. DIN 986 - M4	
14	1	72150104	Auftritt Kippschutz Kunststoff, schwarz	
15	1	720004	Rad für Kippschutz ø50, Nabenbreite 18 mm, PU-grau incl. Montagematerial	
16-20	1	72150101	Halter Sicherheitsrad (Kunststoff schwarz) für Rad ø50 mm, incl. Montagematerial	
17	1		Zylinderschraube ISO 4762 (DIN 912) M4x30	
18	1		Sechsk.-Hutmutter niedr. Form mit Klemmt. DIN 986 - M4	



19	1	Linsenschraube mit Innensechskant ISO 7380 - M6x40
20	1	Sechsk.-Hutmutter niedr. Form mit Klemmt. DIN 986 - M6

Ankipphilfe 20, 22 und 24 Zoll

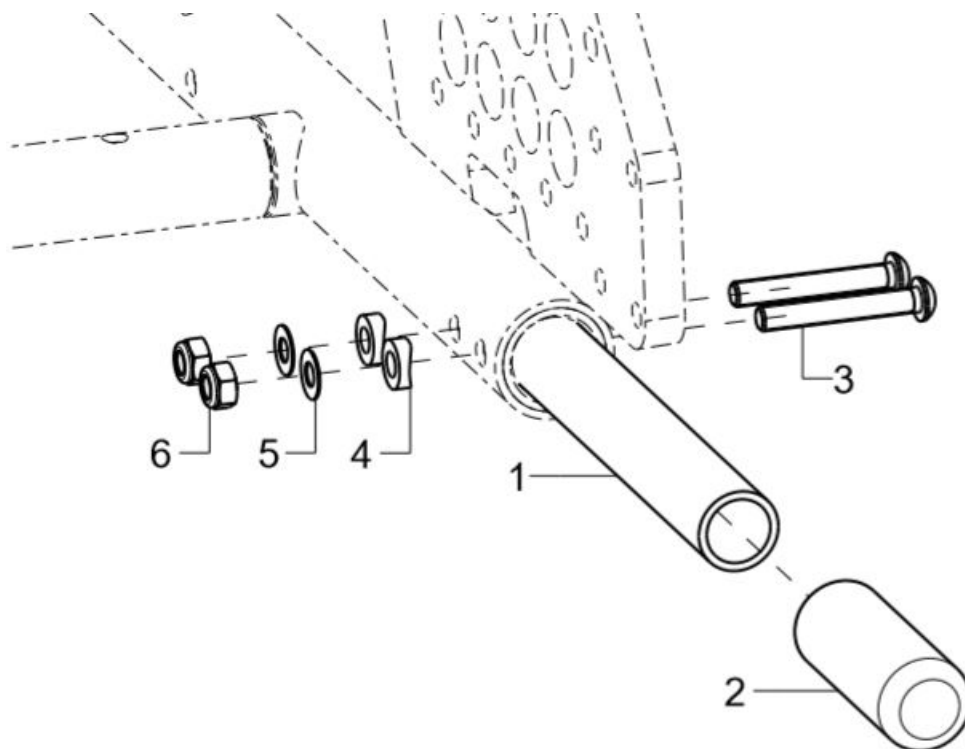

Pos.:	Menge:	Artikelnr:	Artikelbezeichnung:	Variante:
1-6	1	7407	Ankippbügel gerade 165mm, schwarz, bei großen Antriebsrädern	bei 20", 22" und 24" Antriebsrädern
1	1		Ankipphilfe	bei 20", 22" und 24" Antriebsrädern
2	1	740102	Tauchkappe	(5er Set)
3	2		Linsenschraube mit Innensechskant ISO 7380 - M6x40	
4	2		Sattelscheibe $\varnothing 12/6,2 \times 2,5$	
5	2		Passscheibe DIN 988 - 6x12x0,5 - A2	
6	2		Sechskantmutter selbstsi. niedrige Form DIN 985 - M6	

Ankipphilfe 16 Zoll

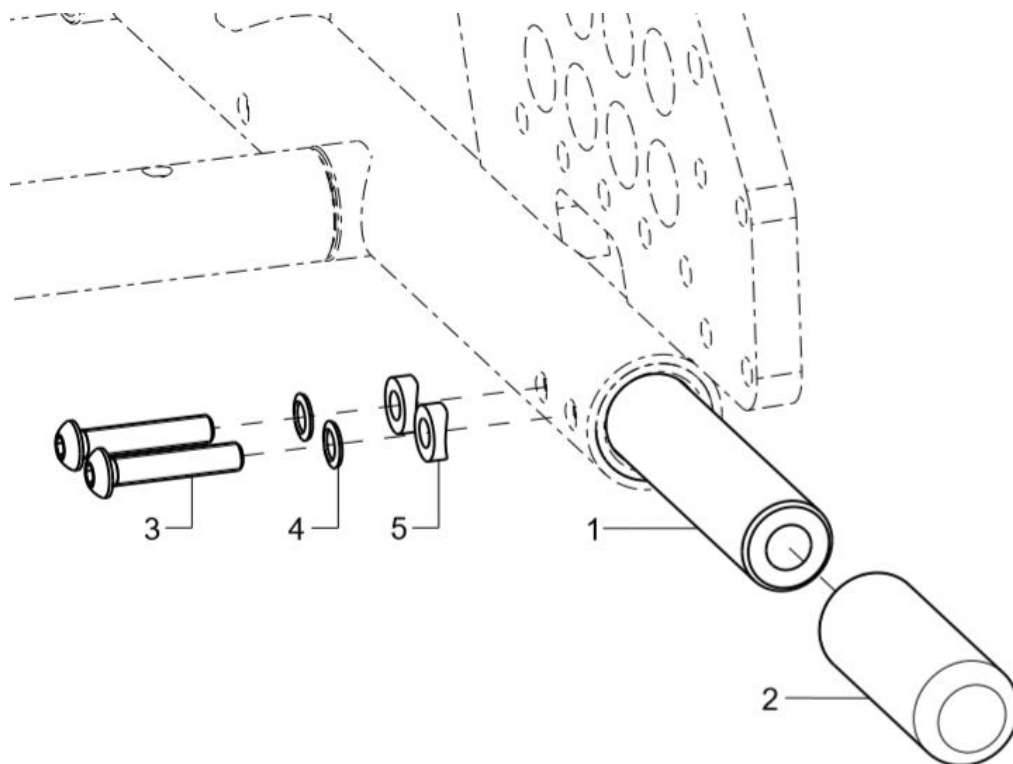

Pos.:	Menge:	Artikelnr:	Artikelbezeichnung:	Variante:
1-5	1	740705	Ankippbügel 12" gerade 120mm, schwarz für Loop bei 12" Hinterrädern	bei 16" Hinterrädern
1	1		Ankipprohr 12"	
2	1	740102	Tauchkappe	(5er Set)
3	2		Linsenschraube mit Innensechskant ISO 7380 - M6x30	
4	2		Sicherungsscheibe S6 - FST	
5	2		Sattelscheibe $\varnothing 12/6,2 \times 2,5$	

Beinstützenaufnahme und Raster

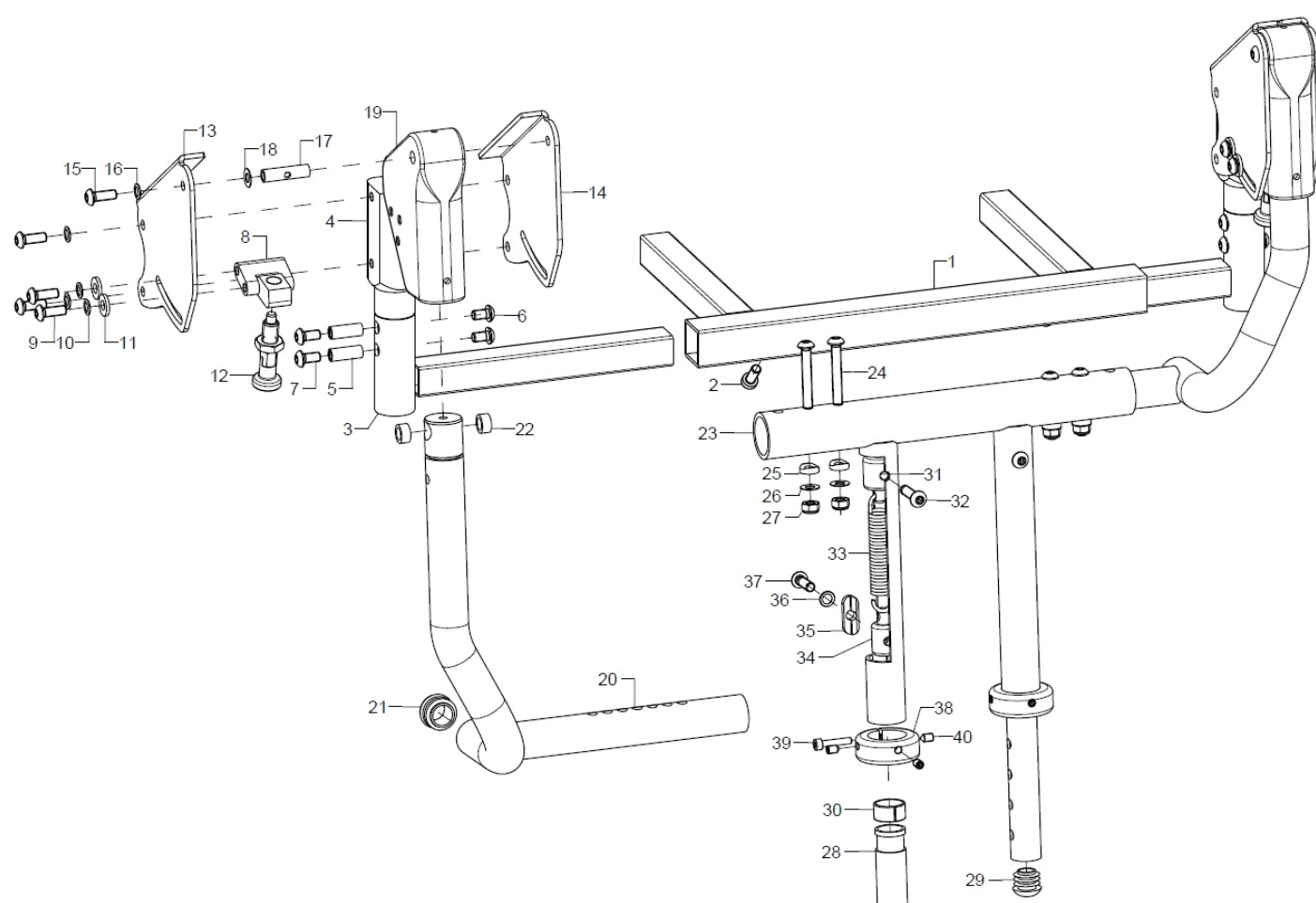

Pos.:	Menge:	Artikelnr:	Artikelbezeichnung:	Variante:
1-2	1	40540101	Mittelteil Beinstützenanbindungsadapte, schwarz (Sitz- bzw. Rahmenbreite angeben) bei Dyn. Beinstütze	ab RB30, RB
altern.	1		Beinstützenaufnahme RB26/28	RB
2	2		Zylinderschraube niedriger Kopf DIN 7984 - M6x16	
3	2	40540102	Außenaufnahme für Beinstützenanbindungsadapter, schwarz bei Dyn. Beinstütze	
4-7	2	40540103	Zapfen für Schwenkaufnahme bei Dyn. Beinstütze	
5	2		Gewindehülse M6x20,5	
6	2		Linsenschraube mit Innensechskant ISO 7380 - M6x10	
7	2		Linsenschraube mit Innensechskant ISO 7380 - M6x12	
8-11	2	40540104	Rastbolzenhalterung incl. Montagematerial bei Dyn. Beinstütze	
9	4		Linsenschraube mit Innensechskant ISO 7380 - M6x16	
10	4		Sicherungsscheibe S6 - FST	
11	4		Scheibe verstärkt Ø14/6,2x2	
12	2		Rastbolzen M10	
13-18	2	40540105	Abdeckungseinheit für Schwenkaufnahme beidseitig incl. Montagematerial	
13	1		Verbindungsblech DYN, rechts	
14	1		Verbindungsblech DYN, links	
15	3		Linsenschraube mit Innensechskant ISO 7380 - M6x16	
16	3		Sicherungsscheibe S6 - FST	
17	1		Gewindebuchse M6x30	
18	2		Passscheibe DIN 988 - 6x12x0,5 - A2	
19	2	40540201	Schwenkaufnahme für Dyn. Beinstütze, vormontiert	
20-22	1	40540204	Rohrbogen rechts für Dyn. Beinstütze incl. Stopfen und Gleitlager (Sitz- bzw. Rahmenbreite angeben)	RB
o.B.	1	40540203	Rohrbogen links für Dyn. Beinstütze incl. Stopfen und Gleitlager (Sitz- bzw. Rahmenbreite angeben)	RB
21	1		Stopfen mit Lamellen für Rohr ø22x1-2, schwarz	
22	2		Gleitlager zylindrisch Ø12xØ8x6mm	
23-27	1	40540301	Doppelrohrschwenker für Dyn. Beinstütze (Farbe angeben)	ab RB30, Maß Sitzplatte bis Fußplatte, Farbe
altern.	1		Fußteilhalter BSI RB26/28	RB26-28, Maß Sitzplatte bis Fußplatte, Farbe
24	4		Linsenschraube mit Innensechskant ISO 7380 - M6x40	
25	4		Sattelscheibe ø12/6,2x2,5	
26	4		Passscheibe DIN 988 - 6x12x0,5 - A2	
27	4		Sechskantmutter selbstsi. niedrige Form DIN 985 - M6	
28-30	2	40540302	Beinstützenrohr für Dyn. Beinstütze 240 mm incl. Führungsring	Maß Sitzplatte bis Fußplatte 23-38cm
o.B.	2	40540303	Beinstützenrohr für Dyn. Beinstütze 300 mm incl. Führungsring	Maß Sitzplatte bis Fußplatte 39-46cm
29	1		Stopfen mit Lamellen für Rohr ø18x1-2, schwarz	
30	1		Führungsring	
31-37	2	40540305	Dynamikfederset für Dyn. Beinstütze -eine Seite- (Sitz- bzw. Rahmenbreite angeben)	
31	2		Bolzen Zugfeder oben DYN	
32	1		Linsenschraube mit Innensechskant ISO 7380 - M6x25	
33	2		Zugfeder, 2,1x14,1x76, n27	RB26-42
altern.	2		Zugfeder, 2,2x14,2x75,2, n25,5	RB44-50
34	2		Bolzen für Zugfeder	
35	1		Einlegeführungsteil	
36	1		Sicherungsscheibe S6 - FST	
37	1		Linsenschraube mit Innensechskant ISO 7380 - M6x20	

		Ersatzteilkatalog Dynamis TSD	Beinstützen	Seite 10 von 73
38-40	2	405022	Klemmring POM ø40x15 incl. 3 Gewindestifte	
39	1	Zylinderschraube ISO 4762 (DIN 912) M4x20		
40	3	Gewindestift mit Innensechskant ISO 4027 (DIN 914), M5x8		

Beinstütze Standard

Maß Oberkante Sitz bis Oberkante Fußplatte: 31 - 45 cm

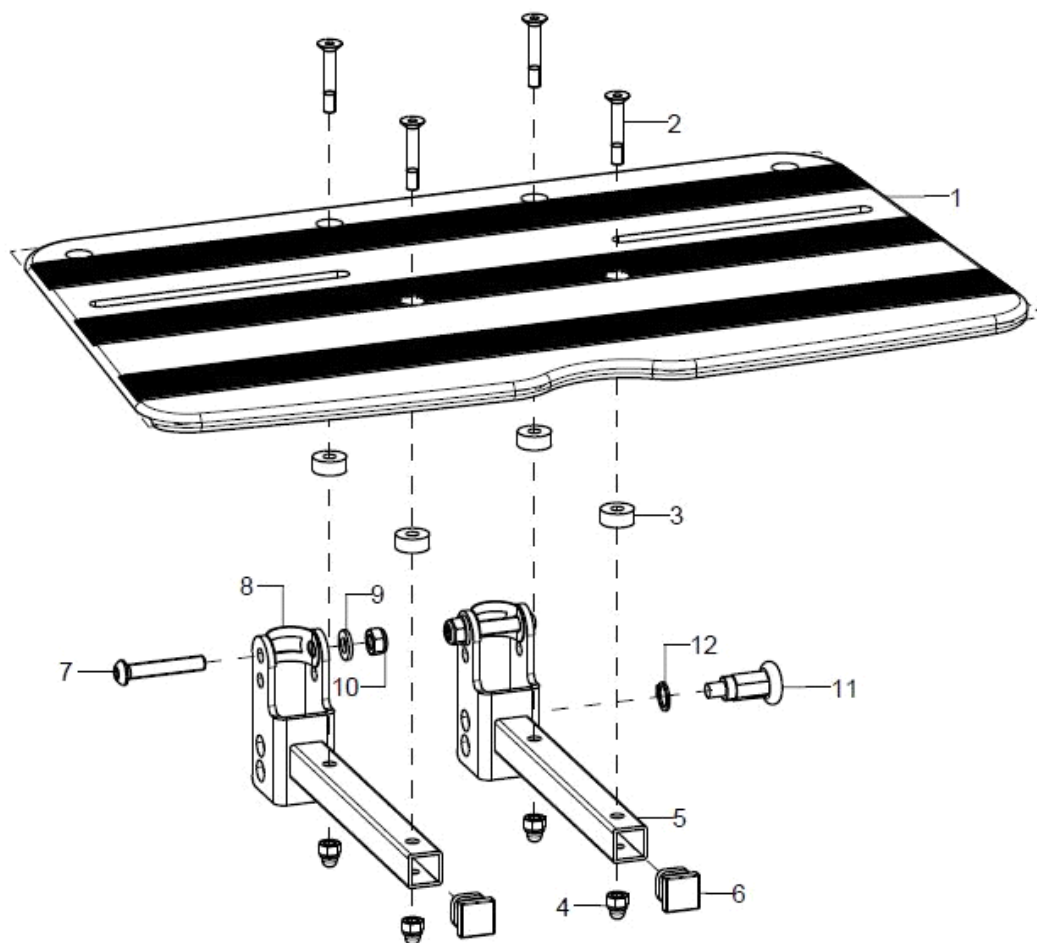

Pos.:	Menge:	Artikelnr:	Artikelbezeichnung:	Variante:
1-4	1	40551200	Fußplatte durchgehend für nach hinten hochklappbare Beinstütze, Aluprofil 230 mm Tiefe (Rahmenbreite angeben)	SB, Farbe
2	4		Senkschraube mit Innensechskant ISO 10642 (DIN 7991) M5x30	
3	4		Buchse Ø14/5,2x6	
4	4		Sechsk.-Hutmutter niedr. Form mit Klemmt. DIN 986 - M5	
5-10	2	400103	Fußplatten-Gelenkhalter 100/20 für durchgehende Fußplatte inkl. Montagezubehör	
6	1	401107	Lamellenstopfen für Vierkant 15x15, schwarz, Set 4 Stück	
7	1		Linsenschraube mit Innensechskant ISO 7380 - M6x35	
8	1		Distanzklemme	
9	1		Scheibe ISO 7089 (DIN 125) - A 6,4	
10	1		Sechskantmutter selbstsi. niedrige Form DIN 985 - M6	
11+12	1	690101	Zugschnapper ø6/M10x1x31 mit Arretierung	
12	1		Sicherungsring 10, DIN 471	

Fußplatte verstellbar

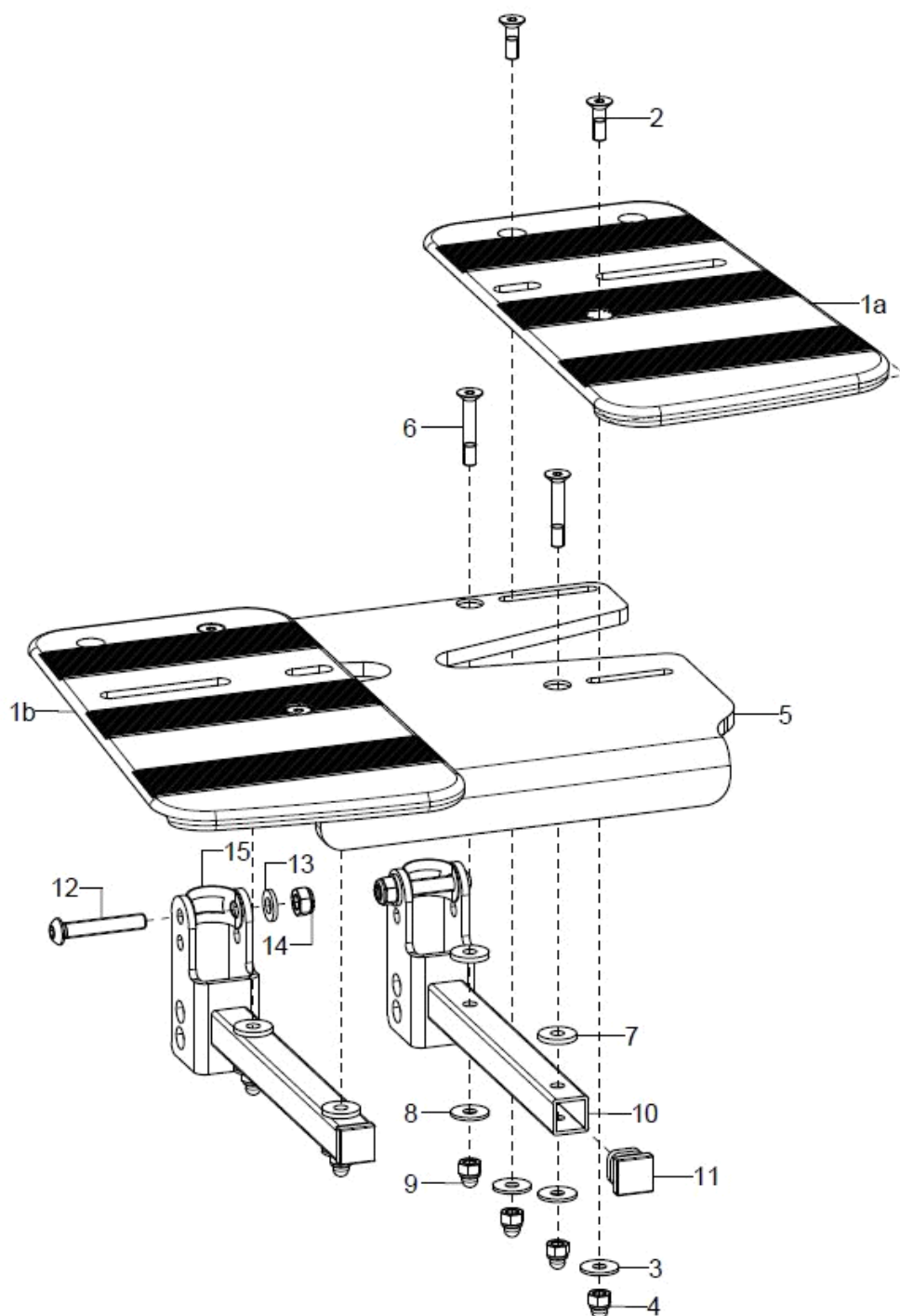

Pos.:	Menge:	Artikelnr:	Artikelbezeichnung:	Variante:
1-4	1	40551400	Fussauflage 230mm geteilt, inkl. Montagezubehör	RB, Farbe; links/rechts, Höhendistanz 9 oder 18mm
2	2		Senkschraube mit Innensechskant ISO 10642 (DIN 7991) M5x16	ohne Höhendistanz
3	2		Scheibe ISO 7093 (DIN 9021) - 5,3	
4	2		Sechsk.-Hutmutter niedr. Form mit Klemmt. DIN 986 - M5	
5-9	1	40551405	Fußauflagemittelteil für Beinstütze breitenanpassbar, schwarz (Rahmenbreite/Sitzbreite angeben)	
6	4		Senkschraube mit Innensechskant ISO 10642 (DIN 7991) M5x30	
7	4		Scheibe DIN 7349 - 5,3	
9	4		Scheibe ISO 7093 (DIN 9021) - 5,3	
8	4		Sechsk.-Hutmutter niedr. Form mit Klemmt. DIN 986 - M5	



10-15	2	400103	Fußplatten-Gelenkhalter 100/20 für durchgehende Fußplatte inkl. Montagezubehör
11	1	401107	Lamellenstopfen für Vierkant 15x15, schwarz, Set 4 Stück
12	1		Linsenschraube mit Innensechskant ISO 7380 - M6x35
13	1		Scheibe ISO 7089 (DIN 125) - A 6,4
14	1		Sechskantmutter selbstsi. niedrige Form DIN 985 - M6
15	1		Distanzklemme

Mechanismus für Spitzfußfederung

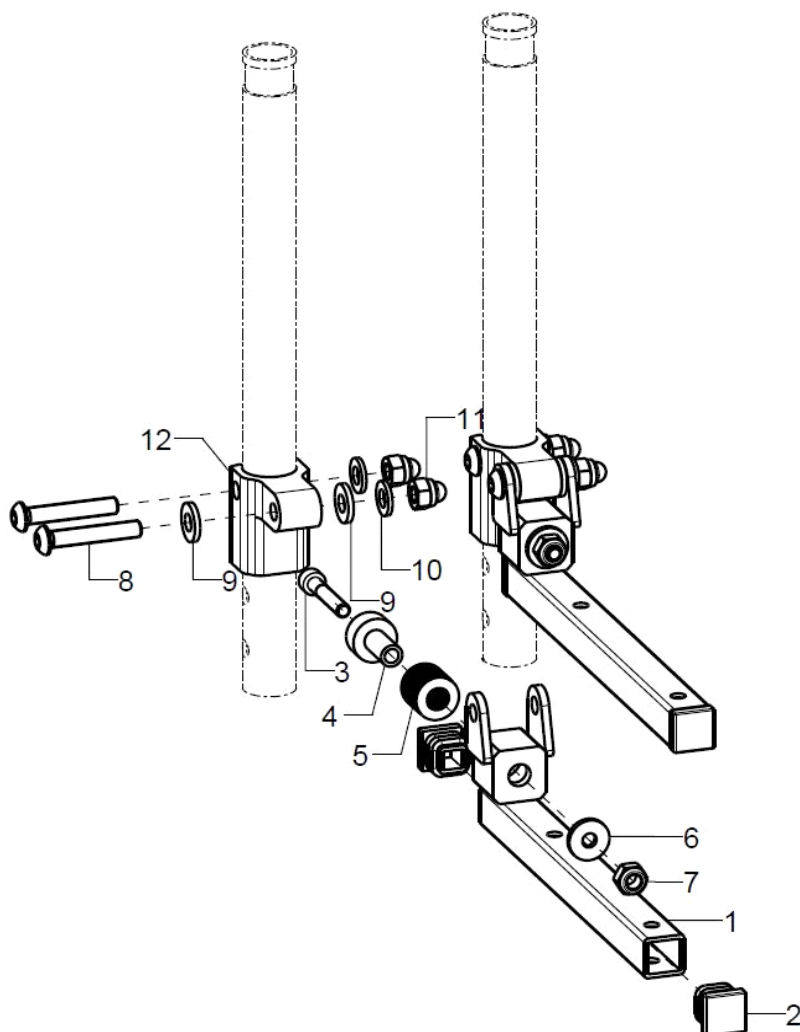

Pos.:	Menge:	Artikelnr:	Artikelbezeichnung:	Variante:
1-12	2	40540401	Fußplattenträger 100/20 incl. Federmechanik für Spitzfußfederung	
2	2	401107	Lamellenstopfen für Vierkant 15x15, schwarz, Set 4 Stück	
3	1		Zylinderschraube ISO 4762 (DIN 912) M5x30	
4	1		Schraubenaufnahme	
5	15		Tellerfeder DIN 2093 - B 16	
6	1		Scheibe DIN 7349 - 5,3	
7	1		Sechskantmutter selbstsi. niedrige Form DIN 985 - M5	
8	2		Linsenschraube mit Innensechskant ISO 7380 - M6x35	
9	2		Scheibe gestanz - $\varnothing 6,4/12 \times 1,6$ -PA schwarz	
10	2		Scheibe ISO 7089 (DIN 125) - A 6,4	
11	2		Sechsk.-Hutmutter niedr. Form mit Klemmt. DIN 986 - M6	
12+8-11	2	40540402	Anbindungselement $\varnothing 19,2/40 \times 36$ mm für Spitzfußfederung	

Beinstütze für kleine Unterschenkellängen

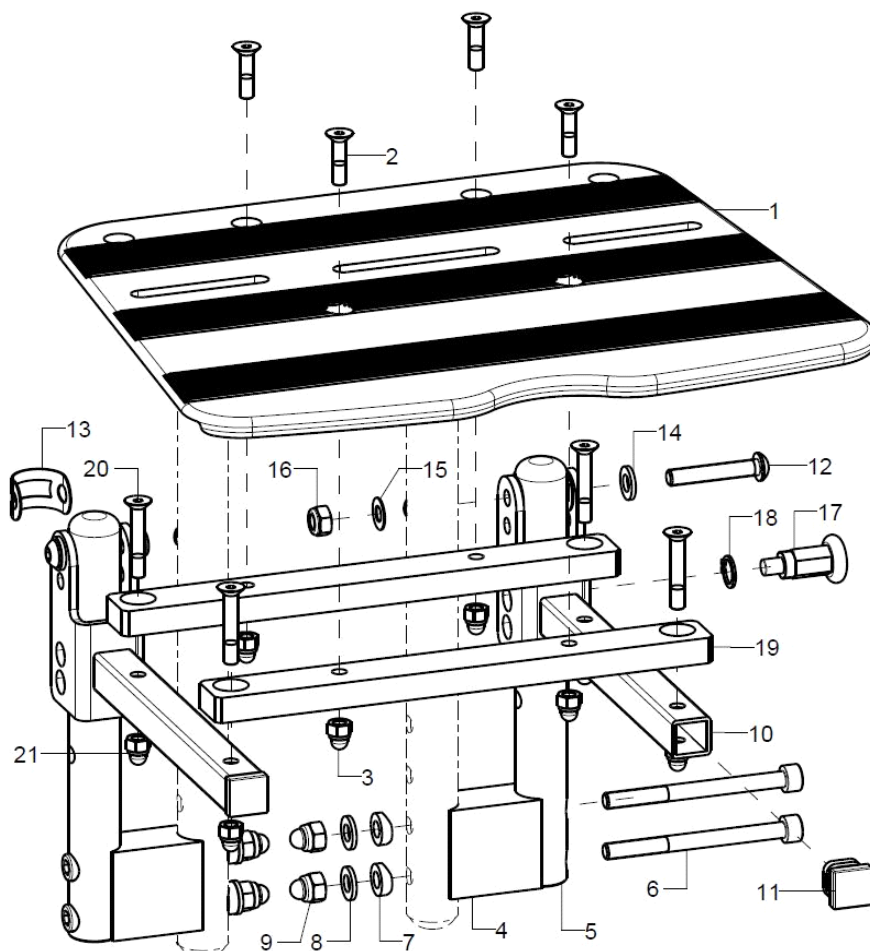

Pos.:	Menge:	Artikelnr:	Artikelbezeichnung:	Variante:
1-3	1	40551200	Fußplatte durchgehend für nach hinten hochklappbare Beinstütze, Aluprofil 230 mm Tiefe (Rahmenbreite angeben)	SB, Farbe
2	4		Senkschraube mit Innensechskant ISO 10642 (DIN 7991) M5x20	
3	4		Sechsk.-Hutmutter niedr. Form mit Klemmt. DIN 986 - M5	
4-21	1	40540500	Anbausatz für kurze Unterschenkellänge bei Dyn. Beinstütze (ohne Fußplatte)	
4	2	40540501	Doppelsattel bei Dyn. Beinstütze für kurze Unterschenkellängen	
5-9	2	40540502	Reduzierungsrohr bei Dyn. Beinstütze für kurze Unterschenkellängen	
6	2		Zylinderschraube ISO 4762 (DIN 912) M6x70	
7	2		Sattelscheibe $\varnothing 12/6,2 \times 2,5$	
8	2		Scheibe ISO 7089 (DIN 125) - A 6,4	
9	2		Sechsk.-Hutmutter niedr. Form mit Klemmt. DIN 986 - M6	
10-15	2	400103	Fußplatten-Gelenkhalter 100/20 für durchgehende Fußplatte inkl. Montagezubehör	
11	2	401107	Lamellenstopfen für Vierkant 15x15, schwarz, Set 4 Stück	
12	1		Linsenschraube mit Innensechskant ISO 7380 - M6x35	
13	1		Distanzklemme	
14	1		Scheibe ISO 7089 (DIN 125) - A 6,4	
15	1		Passscheibe DIN 988 - 6x12x0,5 - A2	
16	1		Sechskantmutter selbstsi. niedrige Form DIN 985 - M6	
17+18	1	690101	Zugschnapper $\varnothing 6/M10 \times 1 \times 31$ mit Arretierung	
18	1		Sicherungsring 10, DIN 471	
20	2		Senkschraube mit Innensechskant ISO 10642 (DIN 7991) M5x30	
19-21	2	40540503	Distanzleiste bei Dyn. Beinstütze für kurze Unterschenkellängen	
21	2		Sechsk.-Hutmutter niedr. Form mit Klemmt. DIN 986 - M5	



Mechanismus für Spitzfußfederung bei kleiner Unterschenkellänge

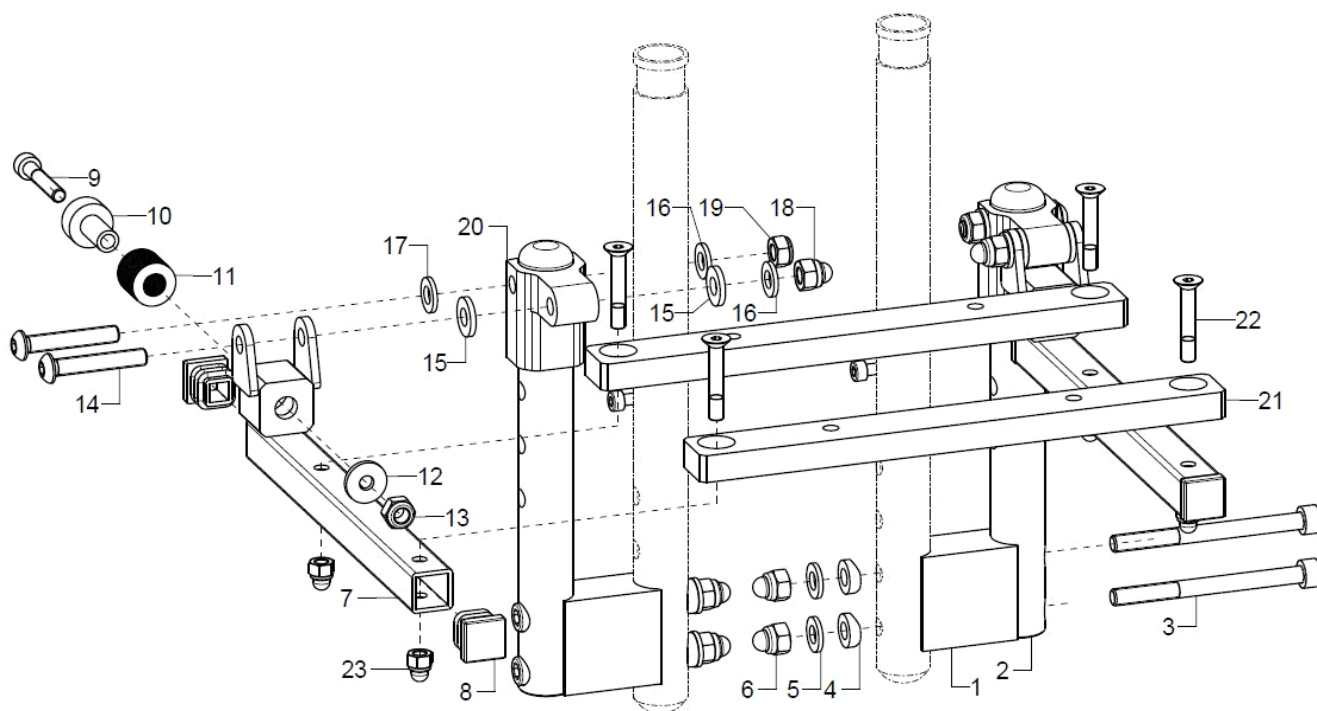

Pos.:	Menge:	Artikelnr:	Artikelbezeichnung:	Variante:
1	2	40540501	Doppelsattel bei Dyn. Beinstütze für kurze Unterschenkellängen	
2-6	2	40540502	Reduzierungsrohr bei Dyn. Beinstütze für kurze Unterschenkellängen	
3	2		Zylinderschraube ISO 4762 (DIN 912) M6x70	
4	2		Sattelscheibe $\varnothing 12/6,2 \times 2,5$	
5	2		Scheibe ISO 7089 (DIN 125) - A 6,4	
6	2		Sechsk.-Hutmutter niedr. Form mit Klemmt. DIN 986 - M6	
7-19	2	40540401	Fußplattenträger 100/20 incl. Federmechanik für Spitzfußfederung	
8	2	401107	Lamellenstopfen für Vierkant 15x15, schwarz, Set 4 Stück	
9	1		Zylinderschraube ISO 4762 (DIN 912) M5x30	
10	1		Schraubenaufnahme	
11	15		Tellerfeder DIN 2093 - B 16	
12	1		Scheibe DIN 7349 - 5,3	
13	2		Sechskantmutter selbstsi. niedrige Form DIN 985 - M5	
14	2		Linsenschraube mit Innensechskant ISO 7380 - M6x35	
15	2		Scheibe gestanz - $\varnothing 6,4/12 \times 1,6$ -PA schwarz	
16	2		Scheibe ISO 7089 (DIN 125) - A 6,4	
17	1		Scheibe verstärkt $\varnothing 14/6,2 \times 2$	
18	1		Sechsk.-Hutmutter niedr. Form mit Klemmt. DIN 986 - M6	
19	1		Sechskantmutter selbstsi. niedrige Form DIN 985 - M6	
20+14-19	2	40540402	Anbindungselement $\varnothing 19,2/40 \times 36$ mm für Spitzfußfederung	
21-23	2	40540503	Distanzleiste bei Dyn. Beinstütze für kurze Unterschenkellängen	
22	2		Senkschraube mit Innensechskant ISO 10642 (DIN 7991) M5x30	
23	2		Sechsk.-Hutmutter niedr. Form mit Klemmt. DIN 986 - M5	

Wadenpolster

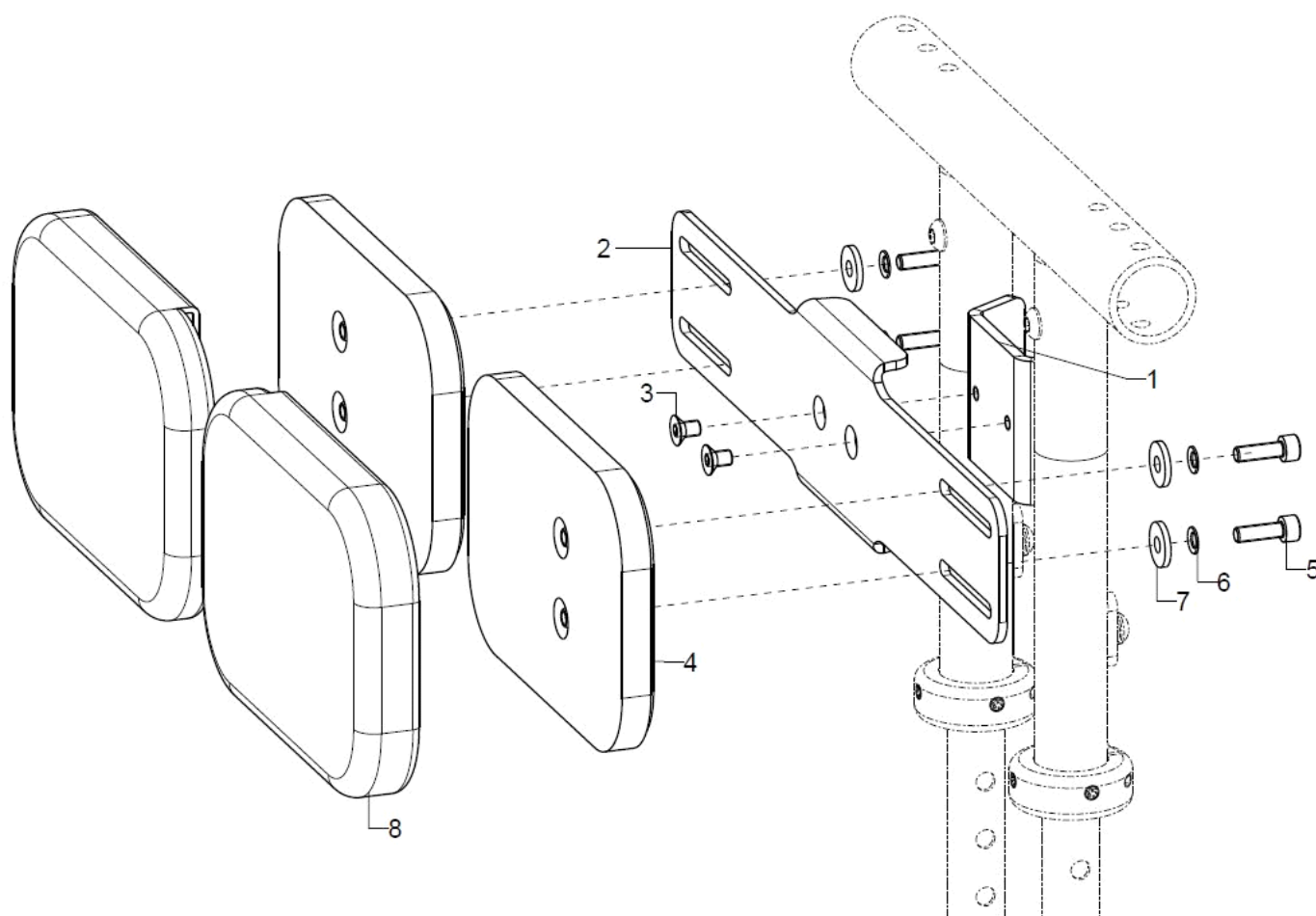

Pos.:	Menge:	Artikelnr:	Artikelbezeichnung:	Variante:
1-8	1	40300700	Wadenauflage zweiteilig, Polster ca. 12x9 cm, Dicke ca. 2 cm, incl. Bezug schwarz kpl. mit Halterung	SB 26/28
altern.	1	40300701	Wadenauflage zweiteilig, Polster ca. 15x10 cm, Dicke ca. 2 cm, incl. Bezug schwarz kpl. mit Halterung	ab SB 30
1-3	1	40300702	Wadenpolsterhalterung 310 mm incl. Klemmplatte kpl.	
altern.	1	40300703	Wadenpolsterhalterung 220 mm incl. Klemmplatte kpl.	SB 26/28
1	1		Wadenklemmplatte	
2	1		Wadenpolsterhalter	ab SB 30
3	2		Senkschraube mit Innensechskant ISO 10642 (DIN 7991) M5x8	
altern.	2	40300705	Wadenpolster ca. 15x10x2 cm incl. Bezug schwarz	ab SB 30
4-8	2	40300805	Wadenpolster ca. 12x9x2 cm incl. Bezug schwarz	SB 26/28
5	2		Zylinderschraube ISO 4762 (DIN 912) M5x16	
6	2		Sicherungsscheibe S5 - FST	
7	2		Scheibe DIN 7349 - 5,3	
8	2		Bezug 12x9	SB 26/28
altern.	2		Bezug 15x10	ab SB 30

Fußschale

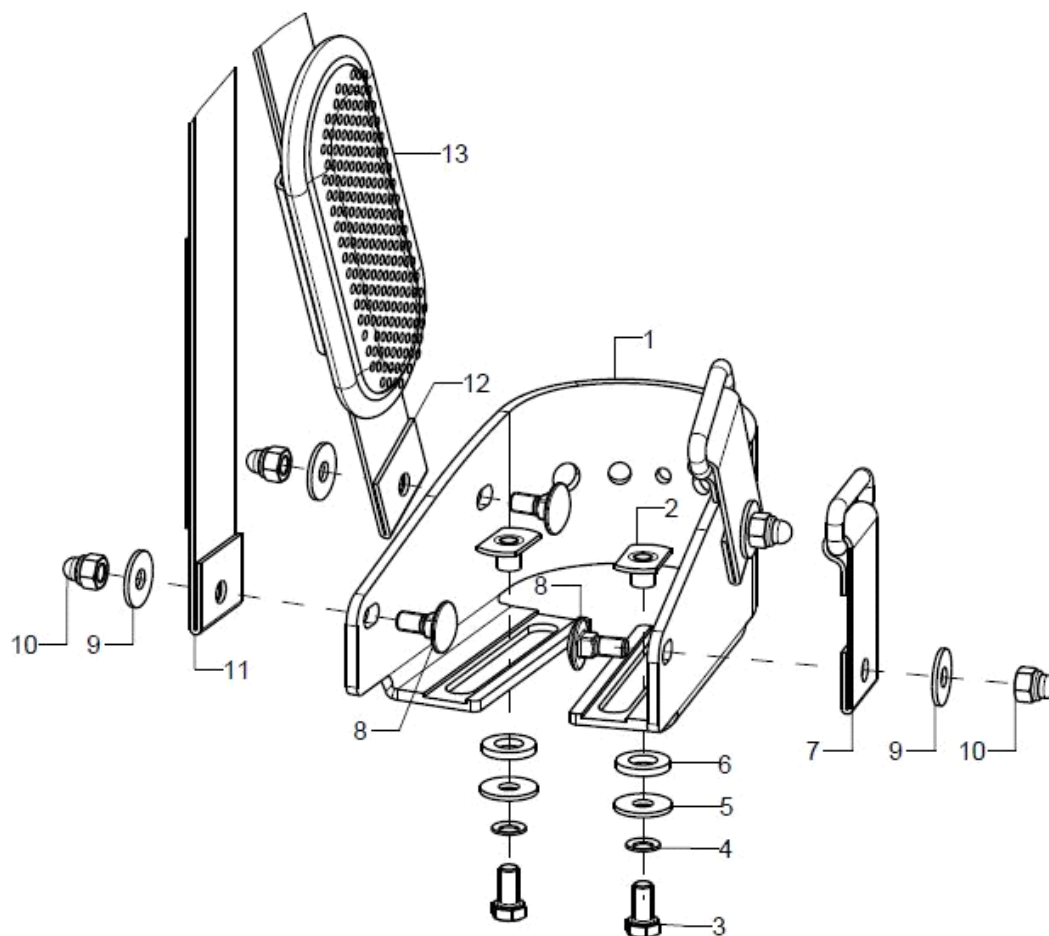

Pos.:	Menge:	Artikelnr:	Artikelbezeichnung:	Variante:
1-6	2	40551501	Fußschale Größe 1 (125x80) bis ca. Fußbreite 6,5 cm, schwarz incl. Montagematerial	
altern.	2	40551502	Fußschale Größe 2 (145x100) bis ca. Fußbreite 8 cm, schwarz incl. Montagematerial	erst ab SB/RB 32cm
altern.	2	40551503	Fußschale Größe 3 (165x120) bis ca. Fußbreite 9,5 cm, schwarz incl. Montagematerial	erst ab SB/RB 34cm
2	1		Anschweißmutter C - M5x7,5	
3	1		Sechskantschraube ISO 4017 (DIN 933) - M5x10	
4	1		Sicherungsscheibe S5 - FST	
5	1		Scheibe ISO 7093 (DIN 9021) - 6,4	
6	1		Scheibe verstärkt D14/d7,4x2	
7-13	2	40201501	Fußschalengurt Gr.1 vorne/hinten (2-teilig komplett mit Polster) incl. Montagematerial zur Montage an Fußschale	
altern.	2	40201502	Fußschalengurt Gr.2 vorne/hinten (2-teilig komplett mit Polster) incl. Montagematerial zur Montage an Fußschale	
altern.	2	40201503	Fußschalengurt Gr.3 vorne/hinten (2-teilig komplett mit Polster) incl. Montagematerial zur Montage an Fußschale	

Sitzrahmen

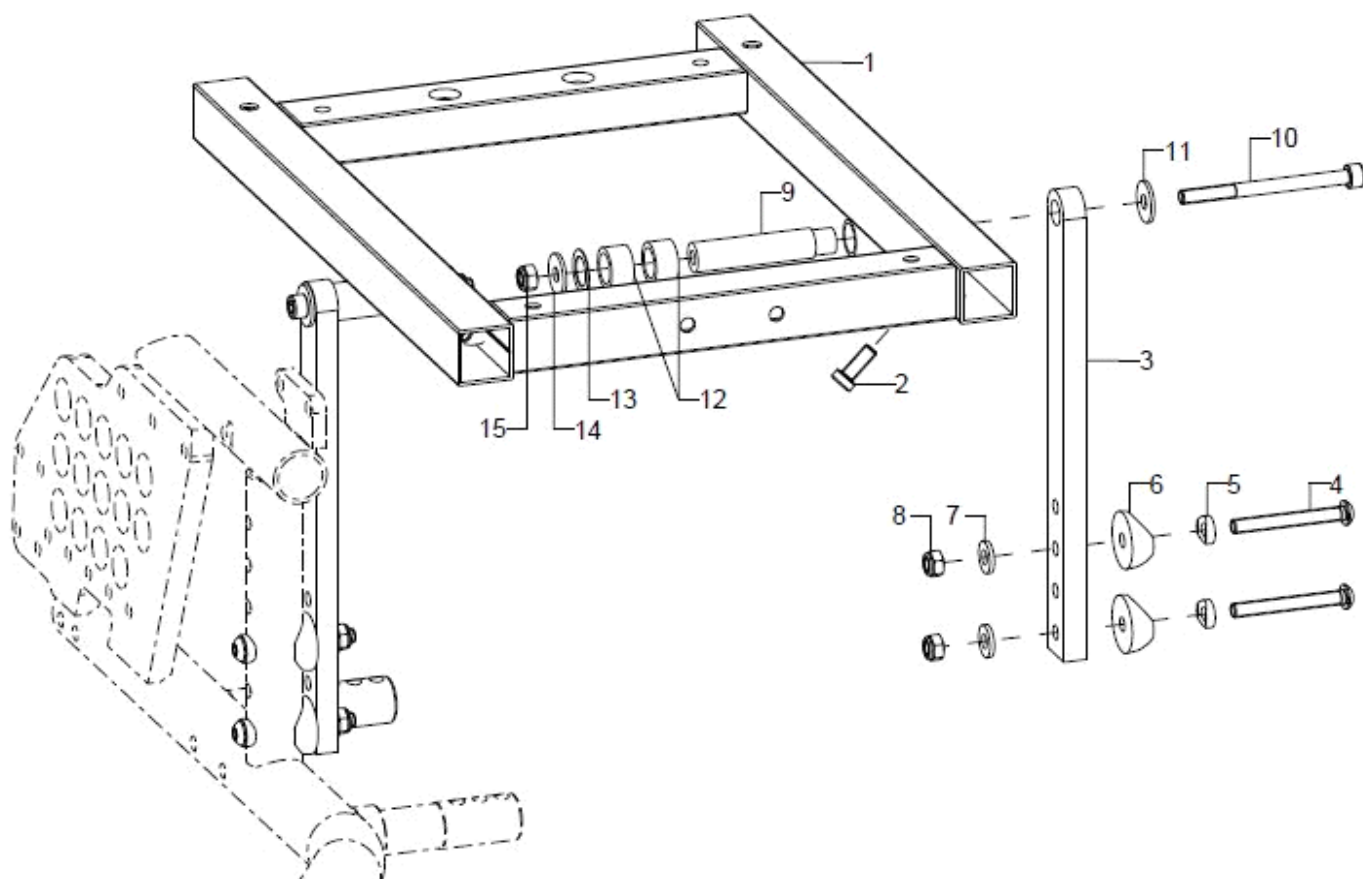

Pos.:	Menge:	Artikelnr:	Artikelbezeichnung:	Variante:
1+2	1	19290100	Sitztragerahmen Dynamis (Sitzbreite, Rahmengröße angeben)	ab SB30, RG
altern.	1		Sitzrahmen Gr.0	bei RB26/28, ST angeben
2	2		Zylinderschraube niedriger Kopf DIN 7984 - M6x16	
3-8	2	19290110	Höhenverstelllasche Sitz incl. Montagmaterial an Rahmen Dynamis TSD	
4	2		Linsenschraube mit Innensechskant ISO 7380 - M6x50	
5	2		Sattelscheibe $\varnothing 12/6,2 \times 2,5$	
6	2		Sattelscheibe schwarz Nenn- $\varnothing 24/6$	
7	2		Scheibe verstärkt $\varnothing 14/6,2 \times 2$	
8	2		Sechskantmutter selbstsi. niedrige Form DIN 985 - M6	
9-15	2	19290111	Gelenkbuchse $\varnothing 12,9/6 \times 53$ mm für Sitzkantelung incl. Montagmaterial	ab RB30
altern.	2		Gelenkbuchse RB26/28	
10	1		Zylinderschraube ISO 4762 (DIN 912) M6x75	
11	1		Scheibe ISO 7093 (DIN 9021) - 6,4	
12	2		Distanzbuchse D18/d13,2x10	
13	1		Passscheibe DIN 988 - 12x18x0,5	bei Bedarf
14	1		Scheibe ISO 7093 (DIN 9021) - 6,4	
15	1		Sechskantmutter selbstsi. niedrige Form DIN 985 - M6	

Gasdruckfeder Sitzkantelung inkl. Halter

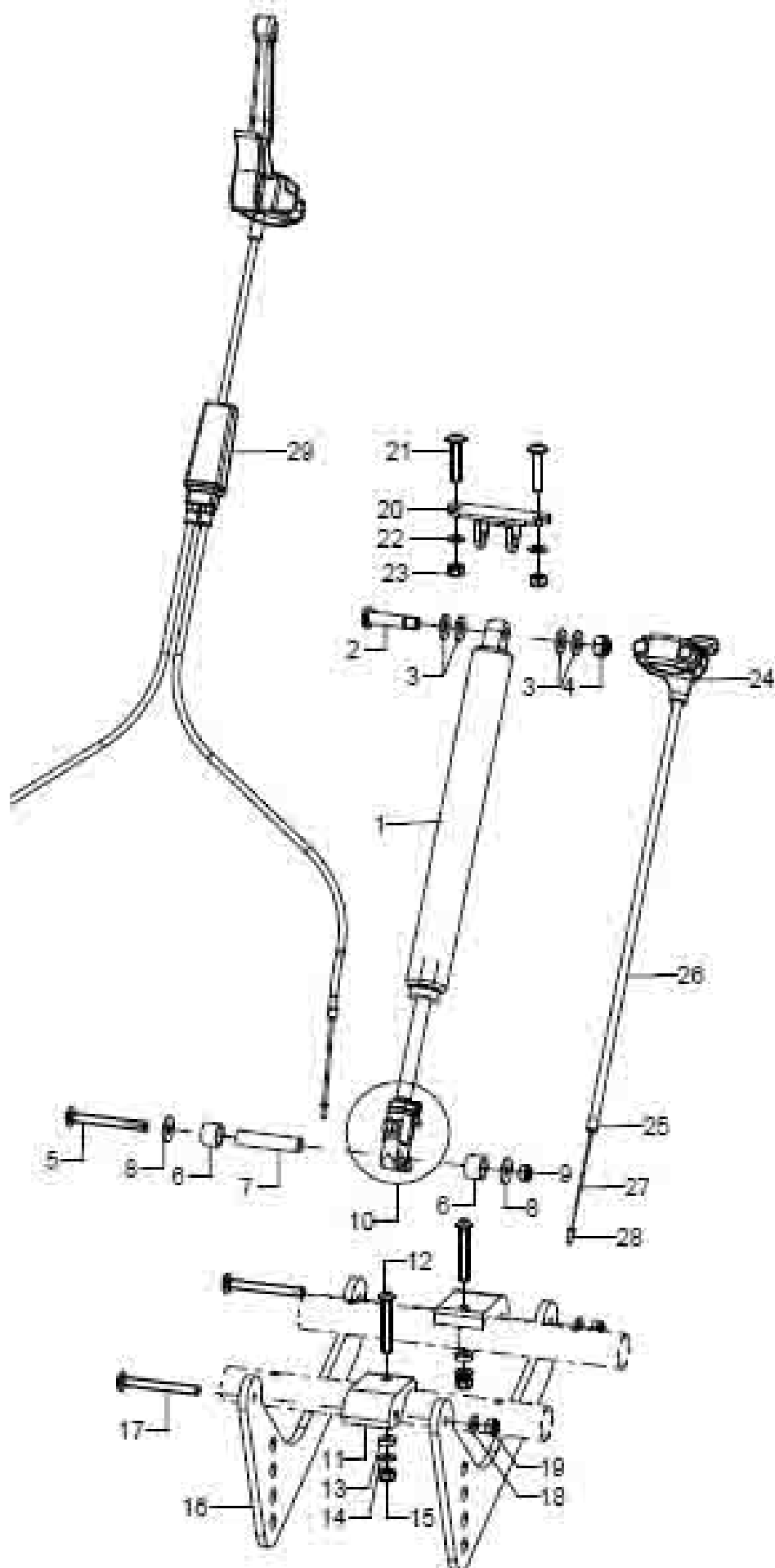



Pos.:	Menge:	Artikelnr:	Artikelbezeichnung:	Variante:
1+10	1(2)	19290001	Gasdruckfeder 200N/79 mm Hub für Sitzkantelung inkl. Auslösekopf	RG 1-3
altern.	1(2)	19290004	Gasdruckfeder 200N/91 mm Hub für Sitzkantelung inkl. Auslösekopf	RG 4
2-4	1	190503	Passschraube M8x35 SW13 inkl. Montagezubehör	
3	4		Scheibe ISO 7089 (DIN 125) - A 8,4 - PA schwarz	
4	1		Sechskantmutter selbstsi. niedrige Form DIN 985 - M8	
5-9	1	192504	Montagezubehör GDF Sitz an Gegengalter	
5	1		Linsenflanschschrabe mit Innensechskant M6x55	
6	2		Distanzbuchse Ø16x2x11	
7	1		Diszanzbuchse Ø10x2x45	
8	2		Scheibe ISO 7093 (DIN 9021) - 6,4	
9	1		Sechskantmutter selbstsi. niedrige Form DIN 985 - M6	
10	1	190521	GDF-Auslösekopf kpl.	
11-18	1	192505	Gegenhalter Gasdruckfeder kpl., inkl Montagematerial	
11-15	2(1)	19250104	Distanz für GDF-Gegenhalter	
o.B.	1		Halter für GDF-Streben M6	
12	2		Linsenschraube mit Innensechskant ISO 7380 - M6x40	
13	2		Sattelscheibe Ø12/6,2x2,5	
14	2		Passscheibe DIN 988 - 6x12x0,3 - A2	
15	2		Sechskantmutter selbstsi. niedrige Form DIN 985 - M6	
16-19	2		GDF-Strebenlasche	
17	2(1)		Linsenschraube mit Innensechskant ISO 7380 - M6x55	(1 Stück) bei ST 32 Beinstützen Anbau mittig
o.B.	2		Linsenflanschschrabe mit Innensechskant M6x20 mit Tuflock, schwarz verzinkt	bei ST 32 Beinstützen Anbau mittig
18	2(1)		Scheibe ISO 7089 (DIN 125) - A 6,4	(1 Stück) bei ST 32 Beinstützen Anbau mittig
19	2(1)		Sechskantmutter selbstsi. niedrige Form DIN 985 - M6	(1 Stück) bei ST 32 Beinstützen Anbau mittig
20-23	1	192702	GDF-Aufnahme oben Gr.1	
21	2		Linsenflanschschrabe mit Innensechskant M6x30	
22	2		Passscheibe DIN 988 - 6x12x0,5 - A2	
23	2		Sechskantmutter selbstsi. niedrige Form DIN 985 - M6	
24-28	1	190512	Bedieneinheit für GDF mit Auslösehebel kurz inkl. Zug, Hülle, Anschlussteile	
24	1	190513	Handauslösehebel für Gasdruckfeder ohne Feststeller	bei einfacher Gasdruckfede
25-28	1	190514	Seilzug Ø1,3x2000mm inkl. Hülle und Anschlussteile für Auslösung Gasdruckfeder	
25	2	352412	Abschlußhülse gedreht aus Metall, Ø5, Endkappen	
26	1	352013	Außenhülle für Bremszug schwarz, 150 cm lang	
27	1	190517	Innenzug für Gasdruckfeder Ø1.3x2000, Einfachnippel	
28	1	352005	Endkappe für Innenzüge Ø1-1,5 mm	Set 2 Stück
29	1	190502	Seilzugverteiler (mit Singlezug und Anschlusszügen)	

Sitzschale

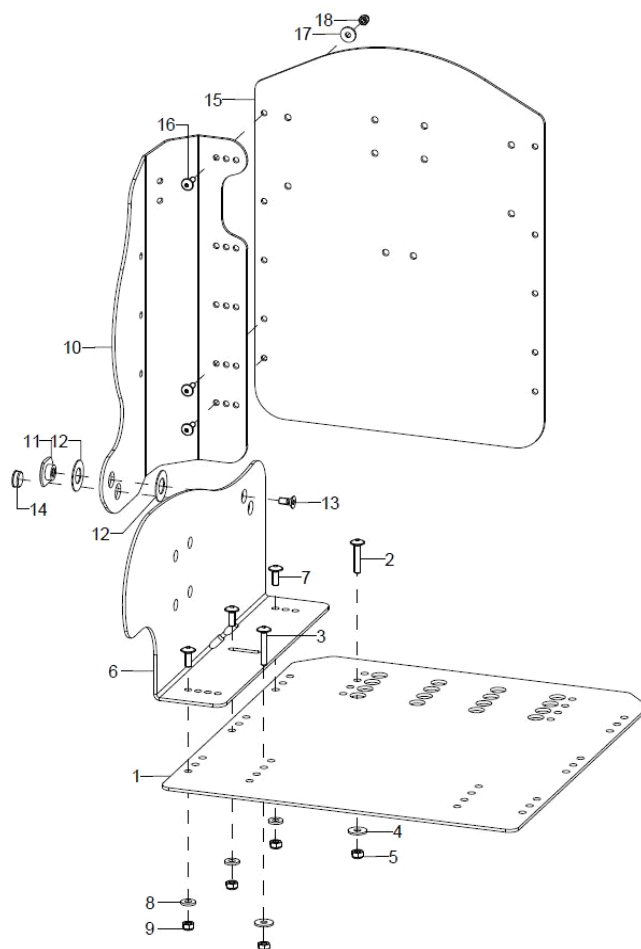

Pos.:	Menge:	Artikelnr:	Artikelbezeichnung:	Variante:
1-18	1	69820000	Sitzschalenkorpus aus Aluminium incl. Bohrbild, angepasst an Maße (Sitzbreite, SB, ST, RH, Farbe Sitztiefe, Rückenhöhe, Farbe angeben)	
1-5	1	69820300	Sitzblech Sitzschalenkorpus, Mittelteil des Sitzes (Sitzbreite, Sitztiefe, Farbe angeben)	SB, ST, Farbe
2	2		Linsenflanschschraube mit Innensechskant M6x30	
3	2		Linsenflanschschraube mit Innensechskant M6x35	
4	4		Passscheibe DIN 988 - 6x12x0,5 - A2	
5	4		Sechskantmutter selbstsi. niedrige Form DIN 985 - M6	
6-9	1	69820402	Seitenblech Sitzschalenkorpus, rechts (Sitztiefe, Farbe angeben)	ST, RH, Farbe
o.B.	1	69820401	Seitenblech Sitzschalenkorpus, links (Sitztiefe, Farbe angeben)	ST, RH, Farbe
7	3		Linsenflanschschraube mit Innensechskant M6x16	
8	3		Scheibe verstärkt Ø14/6,2x2	
9	3		Sechskantmutter selbstsi. niedrige Form DIN 985 - M6	
10	1	69820202	Rückenwinkelblech Sitzschalenkorpus, rechts (Sitzbreite, Rückenhöhe, Farbe angeben)	SB, RH, Farbe
o.B.	1	69820201	Rückenwinkelblech Sitzschalenkorpus, links (Sitzbreite, Rückenhöhe, Farbe angeben)	SB, RH, Farbe
11-14	2	69821001	Hülsenmutter M6/SW24 incl. Montagematerial (Scheiben, Schraube)	
12	2		Scheibe D30/d15,25x1	
13	1		Senkschraube mit Innensechskant ISO 10642 (DIN 7991) M6x14, Tuflock	
14	1		Abdeckstopfen	
15-18	1	69820100	Rückenblech Sitzschalenkorpus, Mittelteil des Rückens (Sitzbreite, Rückenhöhe, Farbe angeben)	SB, RH, Farbe
16	6		Linsenflanschschraube mit Innensechskant M5x16	
17	6		Scheibe DIN 7349 - 5,3	



18	6	Sechsk.-Hutmutter niedr. Form mit Klemmt. DIN 986 - M5
----	---	--



Sitzschalenpolster

Pos.:	Menge:	Artikelnr:	Artikelbezeichnung:	Variante:
o.B.	1	891002	Sitzformteil, anatomisch geformt, incl. Bezug	SB, ST, Bezugsfarbe
o.B.	1	891001	Sitzformteil, anatomisch geformt, ohne Bezug	SB, ST
o.B.	1	891003	Wechselbezug für Sitzformteil, anatomisch geformt	SB, ST, Bezugsfarbe
o.B.	1	891004	Inkontinenzbezug für Sitzformteil, anatomisch geformt	SB, ST
o.B.	1	45820602	Polster ERGO für Seitenblech inkl. Bezug, rechts	ST, Bezugsfarbe
o.B.	1	45820601	Polster ERGO für Seitenblech inkl. Bezug, links	ST, Bezugsfarbe
o.B.	1	45820604	Bezug für ERGO-Seiten, rechts	ST, Bezugsfarbe
o.B.	1	45820603	Bezug für ERGO-Seiten, links	ST, Bezugsfarbe
o.B.	1	89130100	Rückenformteil, anatomisch geformt, mit Bezug	SB, RH, Bezugsfarbe
o.B.	1	89130101	Rückenformteil, anatomisch geformt, ohne Bezug	SB, RH
o.B.	1	89130201	Bezug für Rückenformteil, anatomisch geformt	SB, RH, Bezugsfarbe

Stoffmuster	XX
schwarz	30
grau	31
nachtblau	32
ultramarinblau	33
petrol	34
applegreen	35
bordeauxrot	36
rot	37
pink	38

Universalsitzplatte

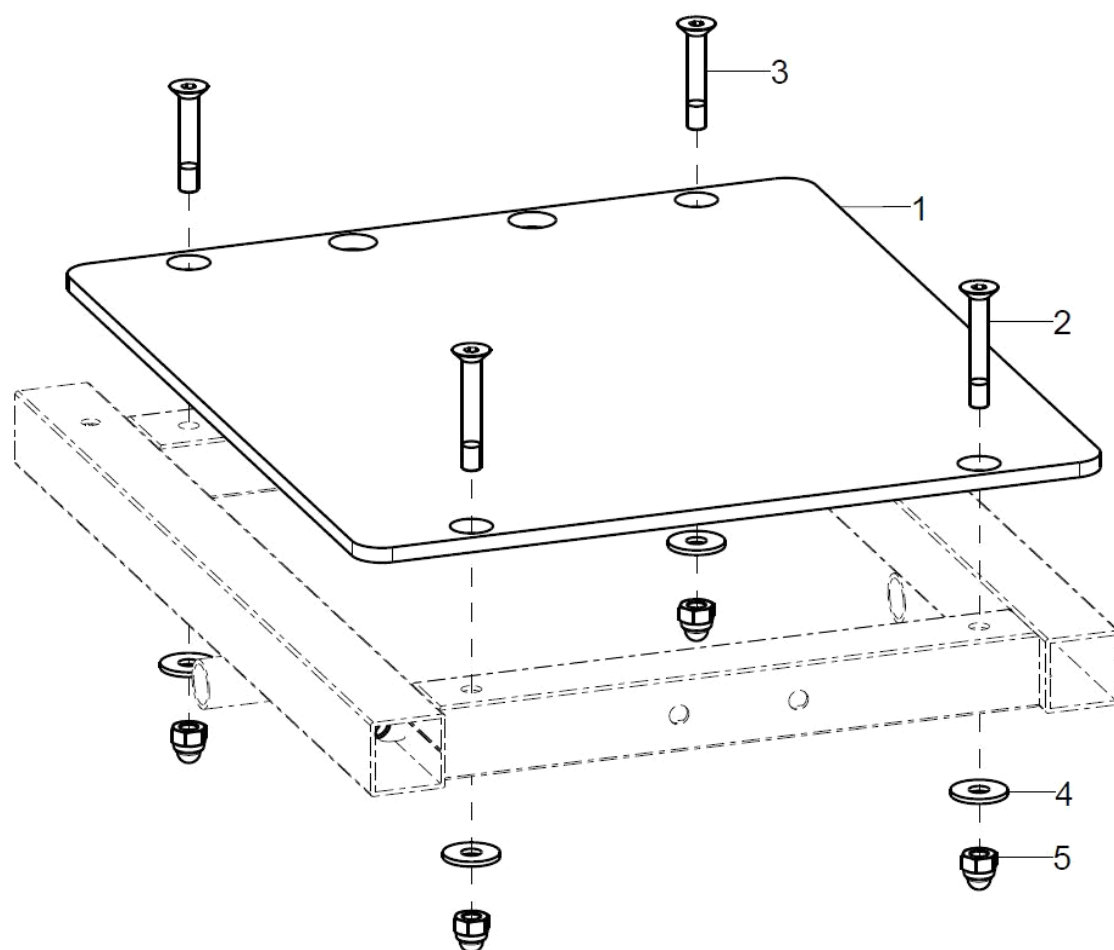

Pos.:	Menge:	Artikelnr:	Artikelbezeichnung:	Variante:
1-5	1	19290400	Universalsitzplatte für Dynamis TSD (Sitzbreite, Sitztiefe, Farbe angeben)	SB, ST, Farbe
2	2		Senkschraube mit Innensechskant ISO 10642 (DIN 7991) M6x40	
3	2		Senkschraube mit Innensechskant ISO 10642 (DIN 7991) M6x40	
4	4		Scheibe ISO 7093 (DIN 9021) - 6,4	
5	4		Sechsk.-Hutmutter niedr. Form mit Klemmt. DIN 986 - M6	

Abduktionskeil

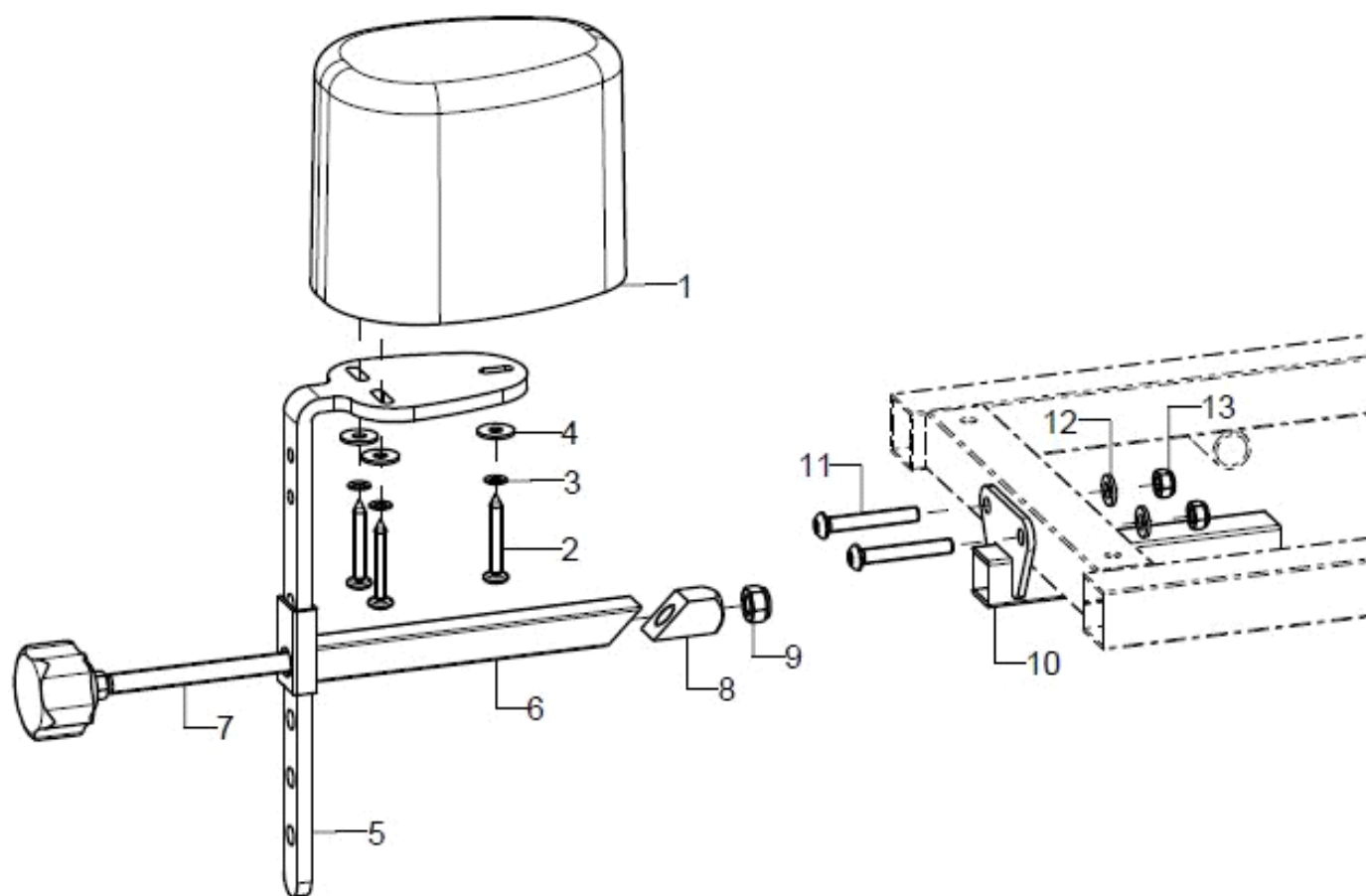

Pos.:	Menge:	Artikelnr:	Artikelbezeichnung:	Variante:
1-10	1	1952	Abduktionskeil Größe S, kpl., Halter mit Polster inkl. Montageteile	
o.B.	1	1953	Abduktionskeil Größe M, kpl., Halter mit Polster inkl. Montageteile	
o.B.	1	1954	Abduktionskeil Größe L, kpl., Halter mit Polster inkl. Montageteile	
1	1	195002	Abduktionskeilpolster Größe S (93x66x90 mm) incl. Montageschrauben	LxBxH 93x66x90 mm
o.B.	1	195003	Abduktionskeilpolster Größe M (113x82x100 mm) incl. Montageschrauben	LxBxH 113x82x100 mm
o.B.	1	195004	Abduktionskeilpolster Größe L (128x92x100 mm) incl. Montageschrauben	LxBxH 128x92x100 mm
2-4		19500299	Montagezubehör Abduktionskeil an Haltewinkel	
2	3		Spanplattensch. Flachrund m. Kreuzschl. 5x35 vz	
3	3		Sicherungsscheibe S5 - FST	
4	3		Scheibe ISO 7093 (DIN 9021) - 5,3	
5	1	195101	Haltewinkel für Abduktionskeilpolster, schwarz	
6	1		Klemmstück	
7-9	1		Gewindestange M6/M8 kpl.	
8	1		Klemmteil - Gesäßpelotte, 4kt 15x15x30	
9	1		Sechskantmutter selbstsi. niedrige Form DIN 985 - M8	
10	1		Aufnahme mit Flanschlasche	
11	2		Linsenschraube mit Innensechskant ISO 7380 - M6x50	
12	2		Scheibe ISO 7089 (DIN 125) - A 6,4	
3	2		Sechskantmutter selbstsi. niedrige Form DIN 985 - M6	

Therapietisch Variante 1 (seitlich wegklappbar)

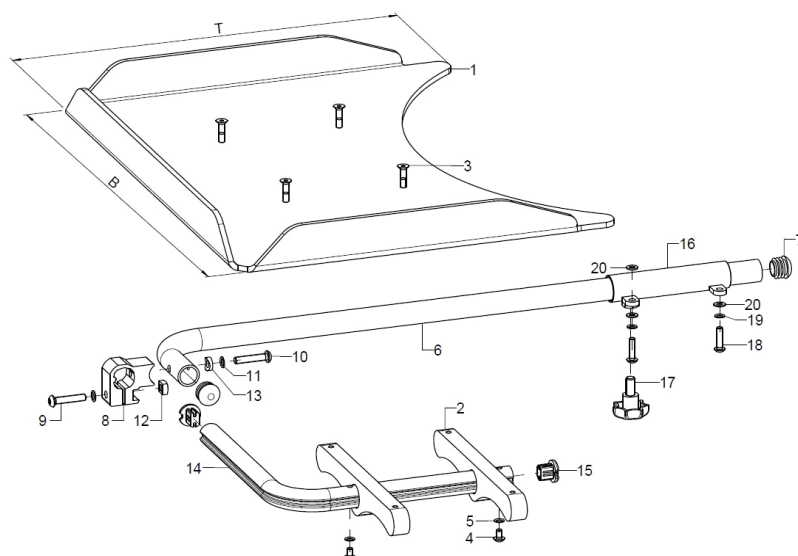

Pos.:	Menge:	Artikelnr:	Artikelbezeichnung:	Variante:
1-20	1	9204XX	Therapietisch Variante 1 seitlich wegklappbar kpl.,	Größe
1	1	920030	Therapietisch aus Polycarbonat Gr.1, BxT 45x36 cm (ohne Montageset)	max. SB30
o.B.	1	920031	Therapietisch aus Polycarbonat Gr.2, BxT 59x45 cm (ohne Montageset)	max. SB44
o.B.	1	920032	Therapietisch aus Polycarbonat Gr.3 (B70xT50)	max. SB50
o.B.	1	920033	Therapietisch Gr.1 (B50xT40) Holz	
o.B.	1	920034	Therapietisch Gr.2 (B60xT50) Holz	
2-20	1	9204	Montagezubehör Therapietisch Variante 1 kpl. (ohne Tisch)	
2	2		Tragkonsole umlegbar 15x35x200	
3	4		Senkschraube mit Innensechskant ISO 10642 (DIN 7991) M5x20	
4	2		Linsenschraube mit Innensechskant ISO 7380 - M5x8	
5	2		Sicherungsscheibe S5 - FST	
6	1	920402	Zsb. Tragrohr inkl. Stopfen	
7	2		Stopfen mit Lamellen für Rohr ø20x1-2, schwarz	
8-13	1	92040403	Klemmteil inkl. Montagezubehör	
9	1		Linsenschraube mit Innensechskant ISO 7380 - M6x30	
10	1		Linsenschraube mit Innensechskant ISO 7380 - M6x35	
11	2		Sicherungsscheibe S6 - FST	
12	1		Vierkantmutter DIN 557 – M6	
13	1		Sattelscheibe ø 12/5x2.5	
14-15	1	920404	Klappbügelrohr inkl. Profilrohr-Endstopfen	
15	2	620105	Stopfen für Profilrohr	
16-20	1	920405	Rohraufnahme, Schweißteil, rechts inkl. Montagezubehör Rohraufnahme	
o.B.	1	920406	Rohraufnahme, Schweißteil, links inkl. Montagezubehör Rohraufnahme	
o.B.	2	920407	Rohraufnahme, Schweißteil inkl. Montageset	
17-20	2	92040599	Montagezubehör Rohraufnahme	
17	1		7-Sterngriff ø32 - M8x15 Außengewinde, schwarz	
18	2		Linsenschraube mit Innensechskant ISO 7380 - M5x20	
19	2		Sicherungsscheibe S5 - FST	
20	3		Scheibe ISO 7089 (DIN 125) - A 5,3	

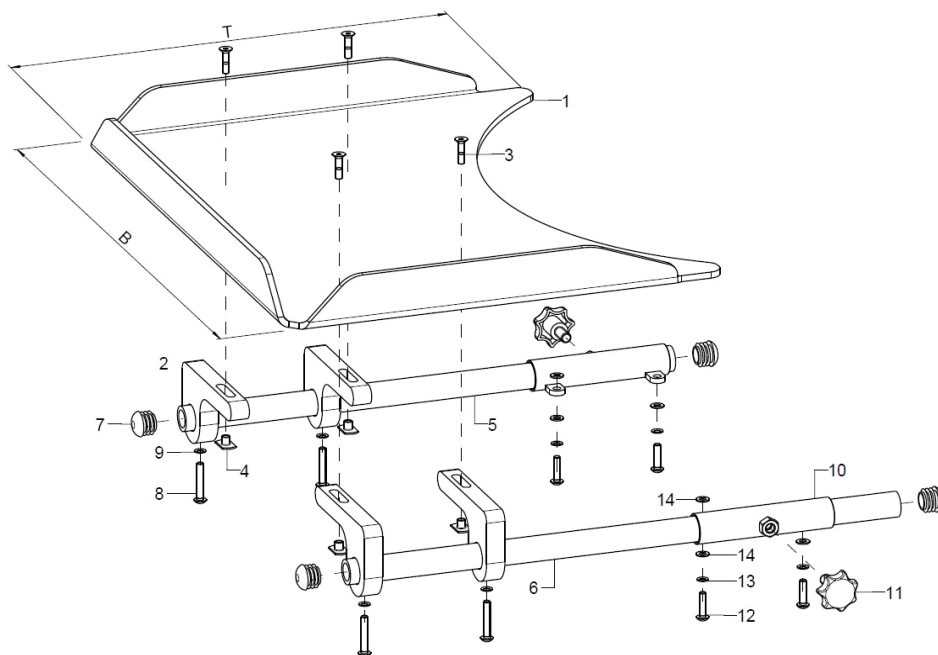
Therapietisch Variante 2 (an Armpolster gesteckt)

Pos.:	Menge:	Artikelnr:	Artikelbezeichnung:	Variante:
1-14	1	9207XX	Therapietisch Variante 2 an Armpolster kpl.	Größe
1	1	920030	Therapietisch aus Polycarbonat Gr.1, BxT 45x36 cm (ohne Montageset)	max. SB30
o.B.	1	920031	Therapietisch aus Polycarbonat Gr.2, BxT 59x45 cm (ohne Montageset)	max. SB44
o.B.	1	920032	Therapietisch aus Polycarbonat Gr.3 (B70xT50)	max. SB50
2-14	2	9207	Montagezubehör Therapytisch Variante 2 an Armpolster	
2	4	920705	Tragkonsole steckbar 15x61x120	
o.B.	4		Tragkonsole für Armlehne 80mm	für Armpolster 80mm
3-4	1	92070599	Montagezubehör Tragkonsole	
3	4		Senkschraube mit Innensechskant ISO 10642 (DIN 7991) M5x20	
4	4		Anschweißmutter C - M5x7,5	
5+7-9	1	920702	Tragrohr Ro 20x3x400 inkl. Montagezubehör	
6-9	1	920704	Tragrohr Ro 20x3x450 inkl. Montagezubehör	
7	2		Stopfen mit Lamellen für Rohr ø20x1-2, schwarz	
8	2		Linsenschraube mit Innensechskant ISO 7380 - M5x30	
9	2		Sicherungsscheibe S5 - FST	
10-14	1	920405	Rohraufnahme, Schweißteil, rechts inkl. Montagezubehör Rohraufnahme	
10-14	1	920406	Rohraufnahme, Schweißteil, links inkl. Montagezubehör Rohraufnahme	
11-14	2	92040599	Montagezubehör Rohraufnahme	
11	1		7-Sterngriff ø32 - M8x15 Außengewinde, schwarz	
12	2		Linsenschraube mit Innensechskant ISO 7380 - M5x20	
13	2		Sicherungsscheibe S5 - FST	
14	3		Scheibe ISO 7089 (DIN 125) - A 5,3	

Rücken

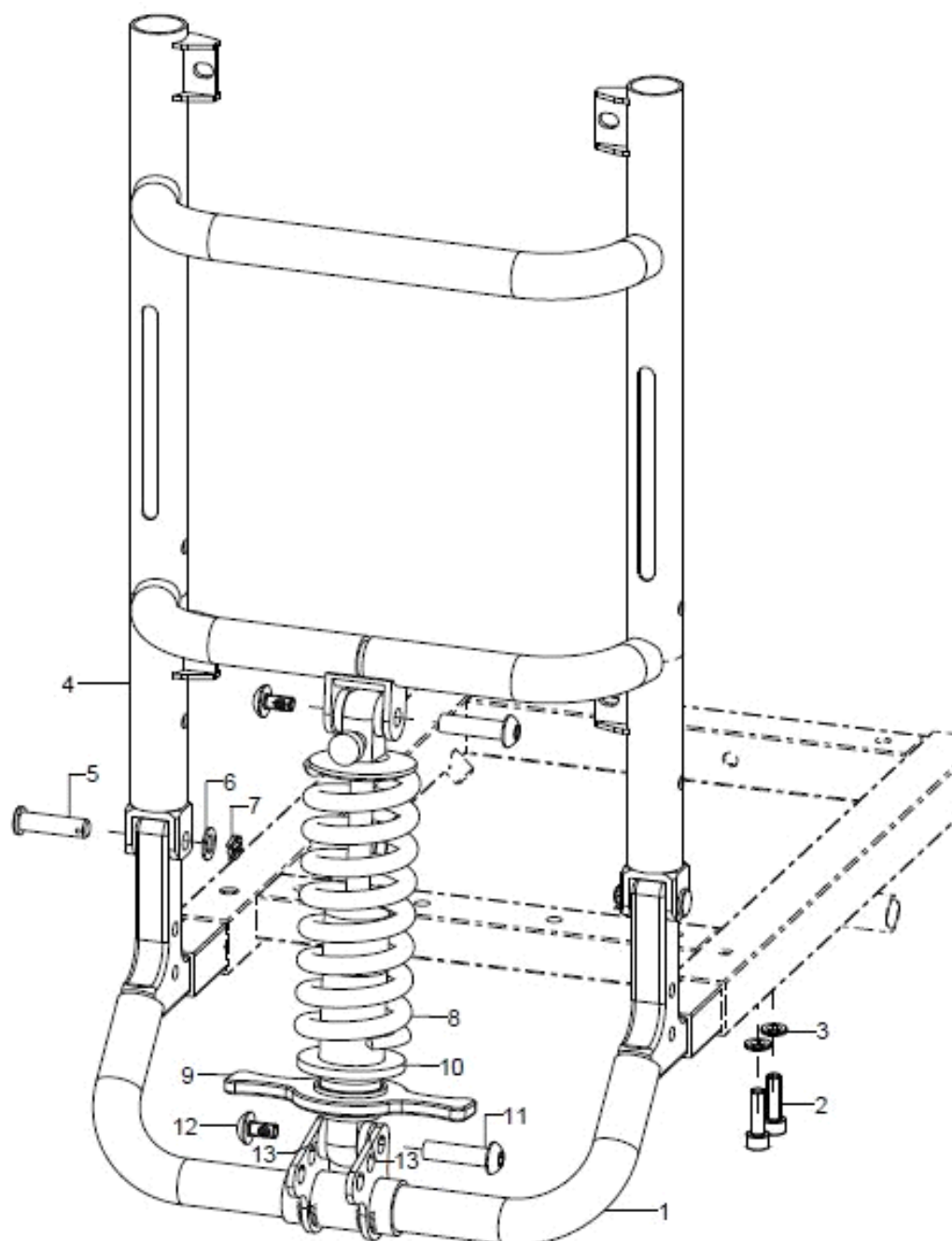

Pos.:	Menge:	Artikelnr:	Artikelbezeichnung:	Variante:
1-3	1	61820500	Rückenbogen, schwarz für Dynamis inkl. Montagematerial an Sitzrahmen	SB/RB
2	4		Zylinderschraube ISO 4762 (DIN 912) M6x20	
3	4		Sicherungsscheibe Nord-Lock M6	
4-7	1	61820702	Rückeneinheit für Dynamis bei RH50 cm	SB/RB, Farbe
o.B.	1	61820701	Rückeneinheit für Dynamis bei RH43 cm	SB/RB, Farbe
5	2		Bolzen DIN1434 8x30	
6	2		Passscheibe DIN988 - 8x14x1	
7	2		Splint DIN94 2x20	
8-13	1	61820900	Stahlfederdämpfereinheit für Dynamis Rücken inkl. Federspannschlüssel	
9-10	1	61820902	Federspannschlüssel inkl. Scheibe	
11	2		Hülsenmutter KS-Dämpfer	
10	1		Schlüsselscheibe	
12	2		Linsenkopfschraube M6x12 KS-Dämpfer	



Rückenführung

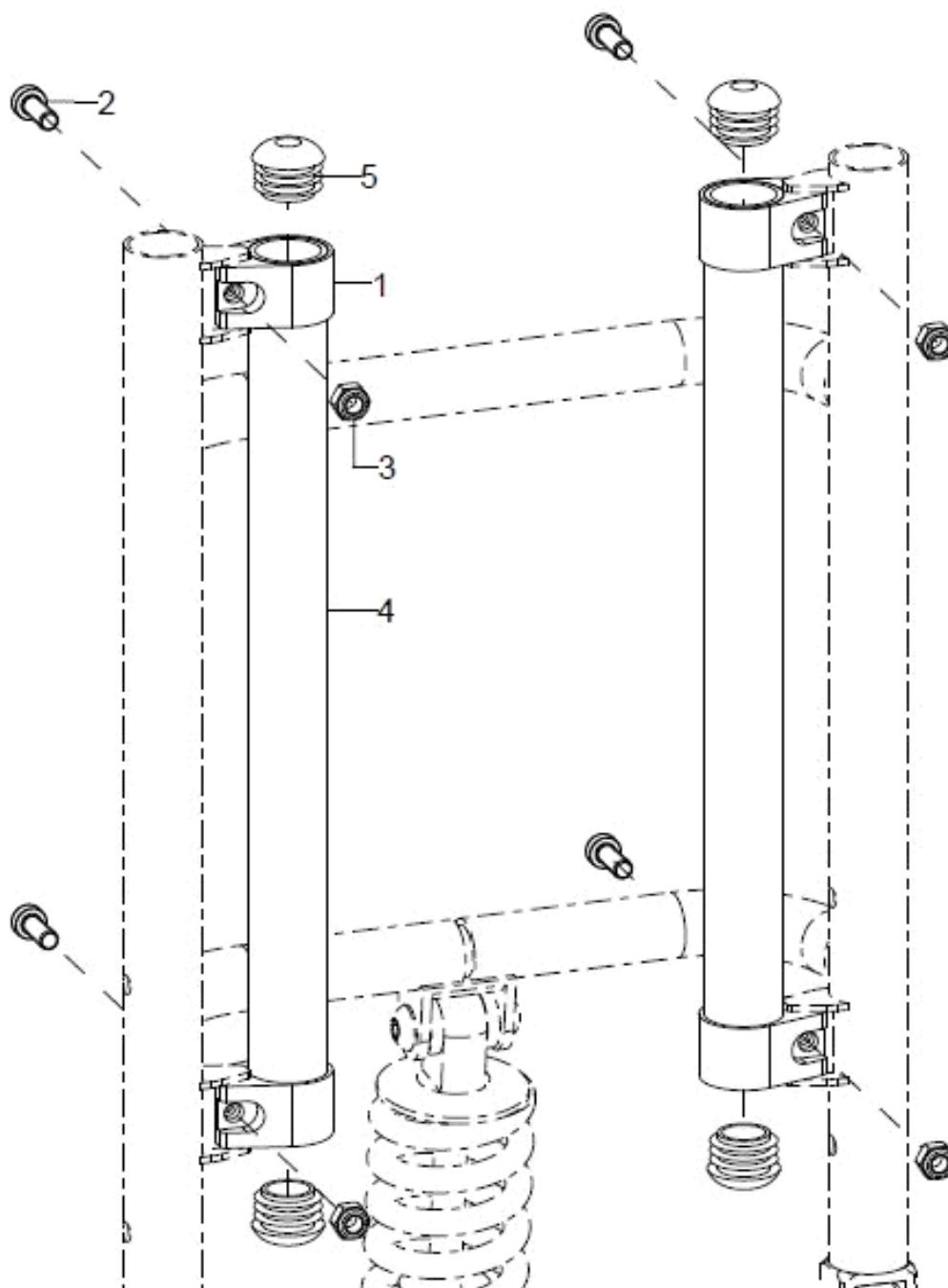

Pos.:	Menge:	Artikelnr:	Artikelbezeichnung:	Variante:
1-3	4	60040107	Klemmschelle Ø24 für Dynamis-Rückenführung	
2	1		Zylinderschraube niedriger Kopf DIN 7984 - M6x16	
3	1		Sechskantmutter selbstsi. niedrige Form DIN 985 - M6	
4-5	2	60040104	Rohr für Dynamis-Rückenführung	
5	2		Stopfen mit Lamellen für Rohr ø22x1-2, schwarz	

Rückenführungstraverse

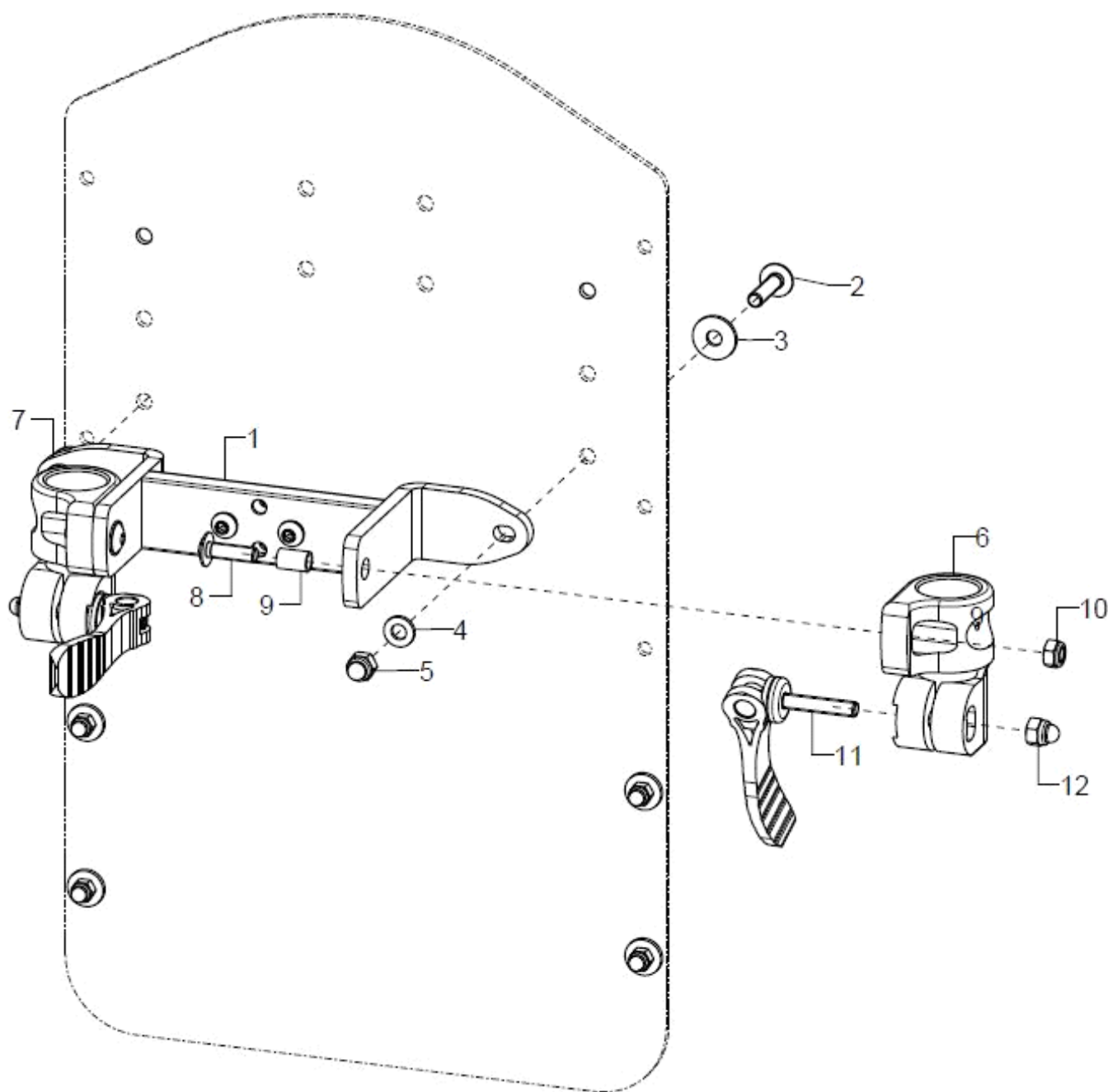

Pos.:	Menge:	Artikelnr:	Artikelbezeichnung:	Variante:
1-12	1	60040100	Rückenführung für Dynamis kpl. (Traverse, Gleiter, Klemmung)	SB/RB
1-4	1	60040103	Rückenführungstraverse, schwarz für Dynamis	SB/RB
2	2		Linsenflanschschraube mit Innensechskant M6x25	
3	2		Scheibe ISO 7093 (DIN 9021) - 6,4	
4	2		Scheibe ISO 7089 (DIN 125) - A 6,4	
5	2		Sechsk.-Hutmutter niedr. Form mit Klemmt. DIN 986 - M6	
6+8-10	1	60040102	Gleiter rechts für Rückenführungstraverse für Dynamis inkl. Klemmung	
7-10	1	60040101	Gleiter links für Rückenführungstraverse für Dynamis inkl. Klemmung	
8	1		Linsenflanschschraube mit Innensechskant M6x20	
9	1		Buchse Ø8x1x12,3mm	
10	1		Sechskantmutter selbstsi. niedrige Form DIN 985 - M6	
11+12	2(1)	60040110	Exzenterspanner rot, für Dynamis Rückenklammung	bei RB28 und 32 nur ein Exzenterhebel
altern.	1		gekürzter Exzenterhebel M6x30	bei RB26 und 30



12	1	Sechsk.-Hutmutter niedr. Form mit Klemmt. DIN 986 - M6
----	---	--

Kopfstütze dynamisch

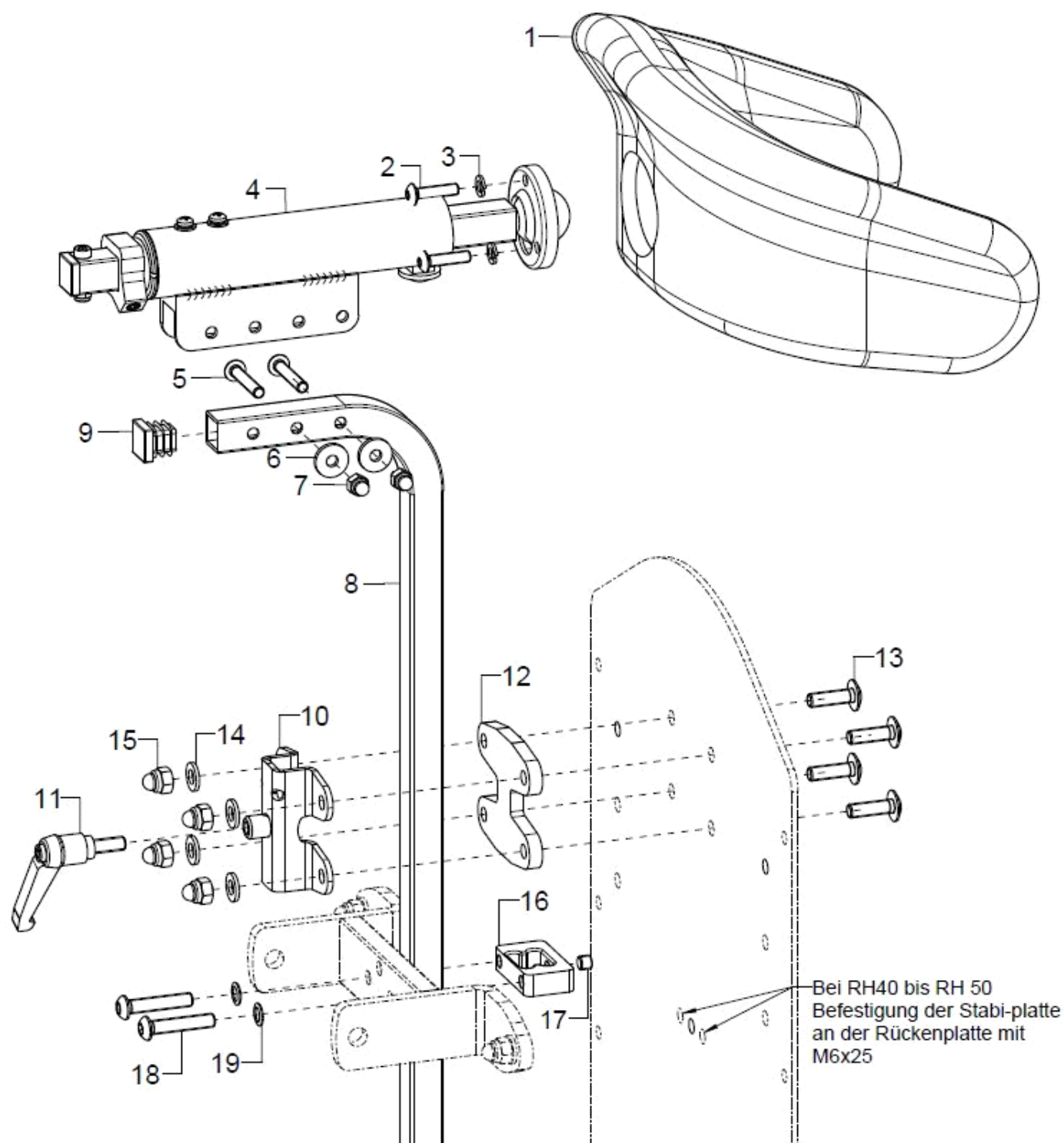

Pos.:	Menge:	Artikelnr:	Artikelbezeichnung:	Variante:
1-19	1	68622100	Dynamisch gefederte Kopfstütze Modell 1 (Polster muschelförmig 213x135mm), kpl. mit Haltestange höhenverstellbar und Klemmhalter	
altern.	1	68622300	Dynamisch gefederte Kopfstütze Modell 3 (Polster bogenförmig 225x100mm), kpl. mit Haltestange höhenverstellbar und Klemmhalterung	
altern.	1	68622400	Dynamisch gefederte Kopfstütze Modell 4 (Polster bogenförmig 300x150mm), kpl. mit Haltestange höhenverstellbar und Klemmhalterung	
altern.	1	68600831	Kopfstützenpolster Modell 1, 213x145 mm muschelförmig	
altern.	1	68600833	Kopfstützenpolster Modell 3, 225x100 mm bogenförmig	
1	1	68600834	Kopfstützenpolster Modell 4, 300x150 mm bogenförmig	
o.B.	1	68605001	Kopfstützenbezug, wasch- und wechselbar aus Trevira (Bitte Kopfstützenmodell+Bezugsfarbe auswählen)	Kopfstützenform, Farbe
2	3		Linsenschraube mit Innensechskant ISO 7380 - M5x20	
3	3		Federring DIN 127 - A 5	
4-7	1	68620140	Kopfstützengehäuse-dynamisch, vormontiert	
5	2		Linsenschraube mit Innensechskant ISO 7380 - M5x30	
6	2		Scheibe DIN 7349 - 5,3	
7	2		Sechsk.-Hutmutter niedr. Form mit Klemmt. DIN 986 - M5	
8+9	1	68600801	Haltestange 500mm für Kopfstützen	
o.B.	1	68600802	Haltestange 700mm für Kopfstützen	
9	2		Stopfen mit Lamellen für Vierkantrohre, schwarz, 15x15	
10-19	1	68620145	Halterungsset Dynam. Kopfstütze an ERGO-Rücken (Uni-Halter, Distanz, Stabilisierungsführung)	
10+11	1	68620146	Uni-Halter offen 15x15, schwarz für Kopfstütze/Gesäßpelotte	
11	1		Klemmhebel verstellbar M6x15, schwarz	
12-15	1	68620106	Distanzplatte für Kopfstützen Uni-Halter	
13	4		Linsenflanschschraube mit Innensechskant M6x20	
14	4		Scheibe ISO 7089 (DIN 125) - A 6,4	
15	4		Sechsk.-Hutmutter niedr. Form mit Klemmt. DIN 986 - M6	
16-19	1	68620107	Stabilisierungsführung für Haltestange Dyn. Kopfstütze	
17	1		Gewindestift m. Schlitz - M6X5 - PA	
altern.	2		Linsenschraube mit Innensechskant ISO 7380 - M6x25	
18	2		Linsenschraube mit Innensechskant ISO 7380 - M6x30	
19	2		Sicherungsscheibe S6 - FST	

Modell 1

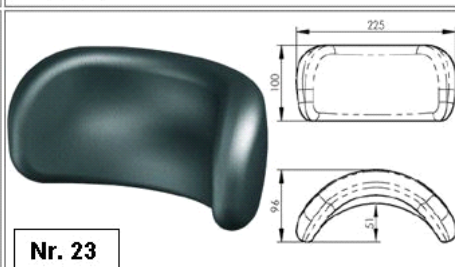
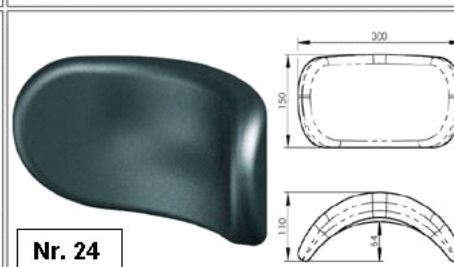
Nr. 21
muschelförmig
Modell 3

Nr. 23
bogenförmig - klein
Modell 4

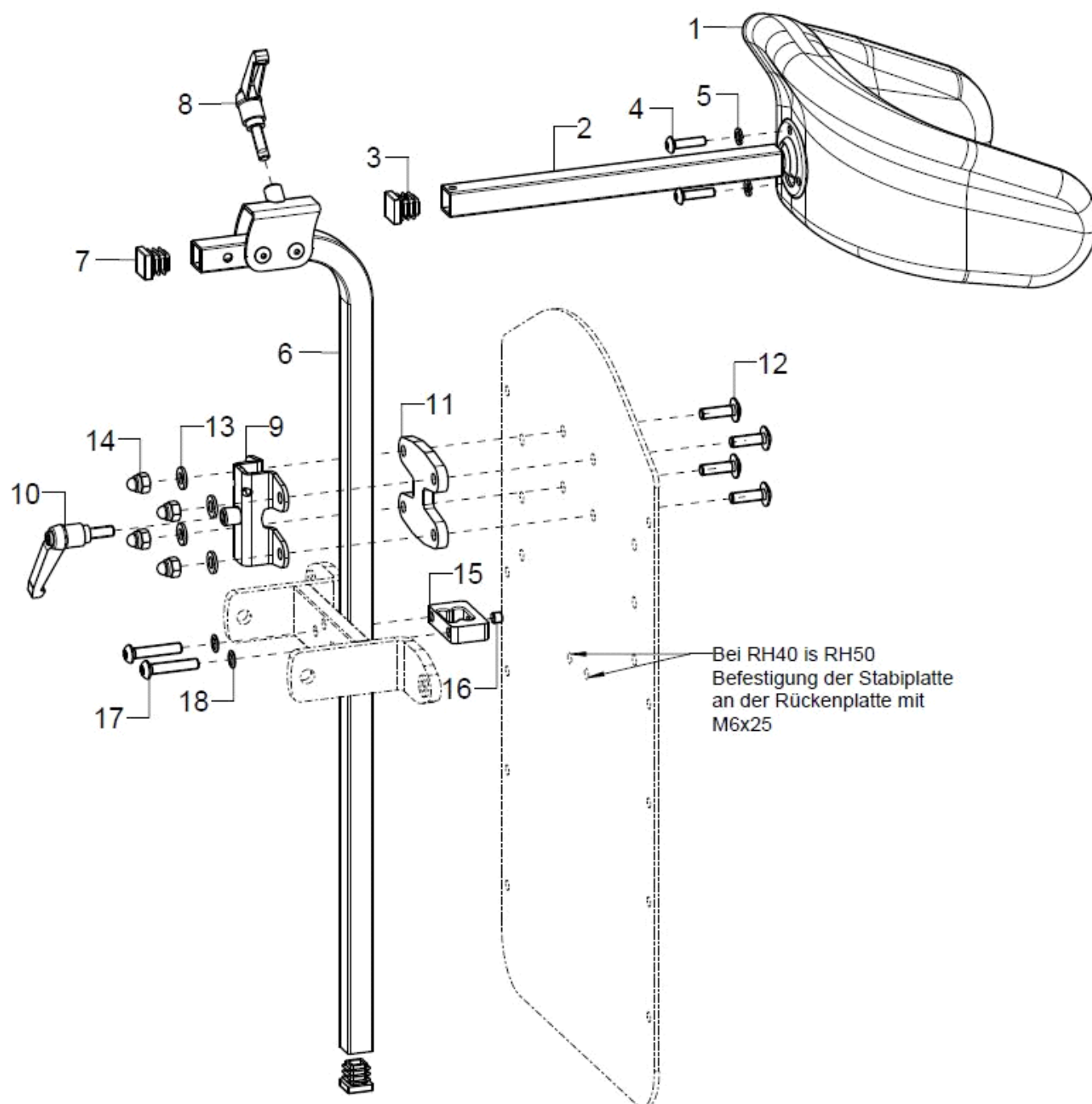
Nr. 24
bogenförmig - groß

Kopfstütze standard

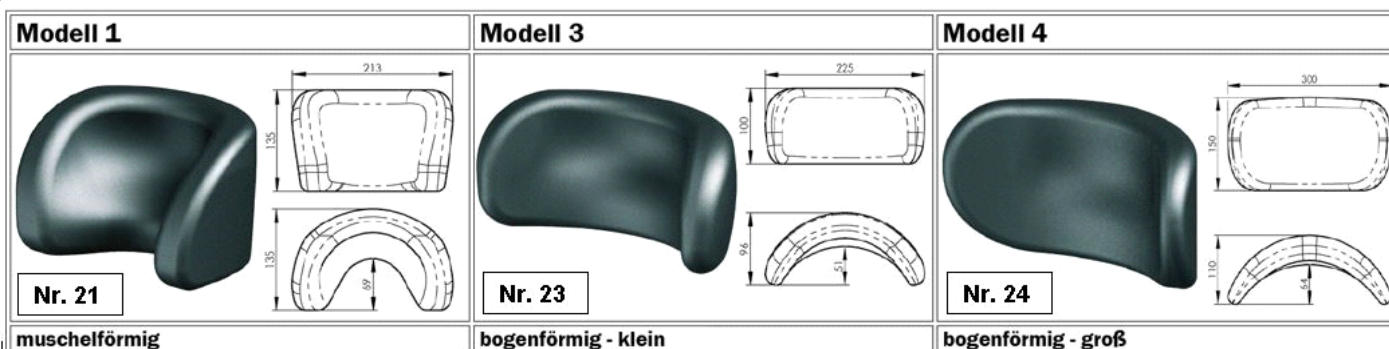

Pos.:	Menge:	Artikelnr:	Artikelbezeichnung:	Variante:
1-15	1	686021	Kopfstütze Modell 1 kpl., Polster 213x145mm, muschelförmig	Nr. 21, Länge der Haltestange
altern.	1	686023	Kopfstütze Modell 3 kpl., Polster 225x100mm, bogenförmig	Nr. 23, Länge der Haltestange
altern.	1	686024	Kopfstütze Modell 4 kpl., Polster 300x150mm, bogenförmig	Nr. 24, Länge der Haltestange
1-5	1	686031	Kopfstützenpolster Modell 1, 213x145 mm muschelförmig kpl.	Nr. 21
altern.	1	686033	Kopfstützenpolster Modell 3, 225x100 bogenförmig kpl.	Nr. 23
altern.	1	686034	Kopfstützenpolster Modell 4, 300x150 bogenförmig kpl.	Nr. 24
o.B.	1	68605001	Kopfstützenbezug, wasch- und wechselbar aus Trevira (Bitte Kopfstützenmodell+Bezugsfarbe auswählen)	Kopfstützenform, Farbe
2	1		Kopfstützen-Anbindung 4 kt - Rohr 15x15	
3	1		Stopfen mit Lamellen für Vierkantrohre, schwarz, 15x15	
4	3		Linsenschraube mit Innensechskant ISO 7380 - M5x20	
5	3		Federring DIN 127 - A 5	
6+7	1	68600801	Haltestange 500mm für Kopfstützen	
o.B.	1	68600802	Haltestange 700mm für Kopfstützen	
7	2		Stopfen mit Lamellen für Vierkantrohre, schwarz, 15x15	
8	1	403110	Klemmhebel verstellbar M6x20, schwarz	
9+10	1		Gesäßpelotte Uni-Halter	
10	1		Klemmhebel verstellbar M6x15, schwarz	
11-14	1		Distanz für Kopfstützenaufnahme	
12	4		Linsenflanschschraube mit Innensechskant M6x20	
13	4		Scheibe ISO 7089 (DIN 125) - A 6,4	
14	4		Sechsk.-Hutmutter niedr. Form mit Klemmt. DIN 986 - M6	
15-18	1		Stabilisierungsplatte	
16	1		Gewindestift m. Schlitz - M6X5 - PA	
17	2		Linsenschraube mit Innensechskant ISO 7380 - M6x30	
altern.	2		Linsenschraube mit Innensechskant ISO 7380 - M6x25	
18	2		Sicherungsscheibe S6 - FST	



Schiebebügel

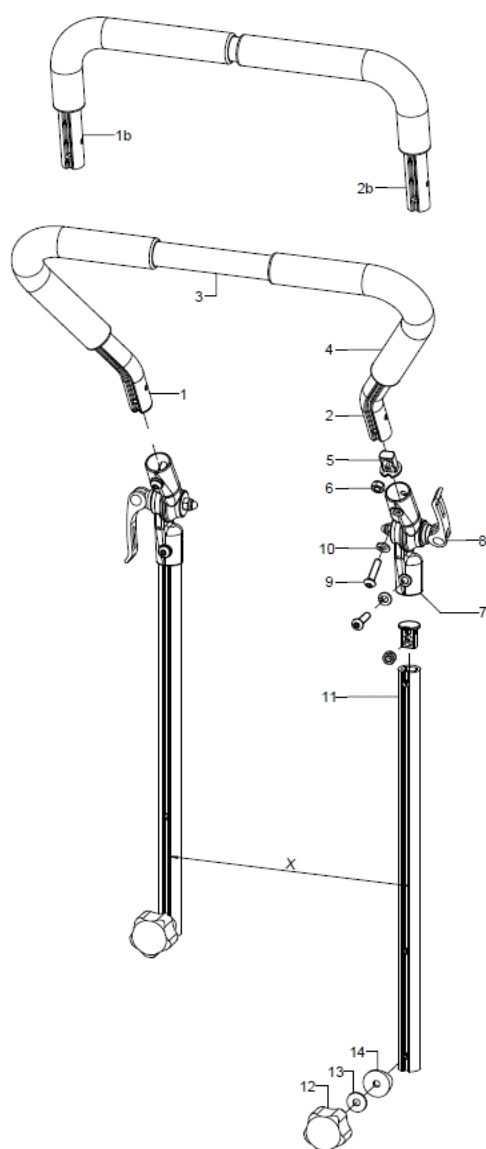

Pos.:	Menge:	Artikelnr:	Artikelbezeichnung:	Variante:
1-14	1	653100	Schiebebügelgriff ausziehbar, winkelverstellbar	SB, Maß X
1-4	1	653002	Schiebebügel gekröpft vormontiert	SB, Maß X
1b+2b+ 3+4	1	653001	Schiebebügelgriff 90° vormontiert, Bei SB40 – 46 wenn Schiebegriffklemmhalter am Rückenrohr montiert ist.	SB, Maß X
1	1	653006	Schiebebügelgriffhälfte links, gekröpft	bis SB 46 cm
1b	1	653009	Schiebebügelgriffhälfte links, 90°	ab SB 48 cm
2	1	653007	Schiebebügelgriffhälfte rechts, gekröpft	bis RB 46 cm
2b	1	653010	Schiebebügelgriffhälfte rechts, 90°	ab SB 48 cm
3	1	653004	Stahlrohr inkl. Nieten	SB
4	2	653005	Rohrüberzug - Gummi 260 mm	
5	4	653406	Stopfen für Mutter M6 inkl. Sechskantmutter	
6	4		Sechskantmutter selbstsi. niedrige Form DIN 985 - M6	
7-10	2	652220	Winkelverstellelement Metall 307° kpl. mit Exzentranspanner und Montagezubehör	
8	1	652224	Exzentranspanner Länge 35 mm M6x22, schwarz (inkl. Feder, Hutmutter, Scheibe, Hülse)	
9	2		Linsenschraube mit Innensechskant ISO 7380 - M6x25	
10	2		Federring DIN 127 - A 6	
11-14	2	653105	Profilrohrstütze 380 mm für Schiebebügelgriff inkl. Sterngriff	

		Ersatzteilkatalog Dynamis TSD	Rücken	Seite 40 von 73
12-14	2	653106	5-Sterngriff ø40-M6x25 soft incl. Montagematerial (Sattelscheibe, Scheibe)	
13	2	Scheibe ISO 7093 (DIN 9021) - 6,4		
14	2	Sattelscheibe schwarz Nenn-ø 24/6		

Gurtadapter unten

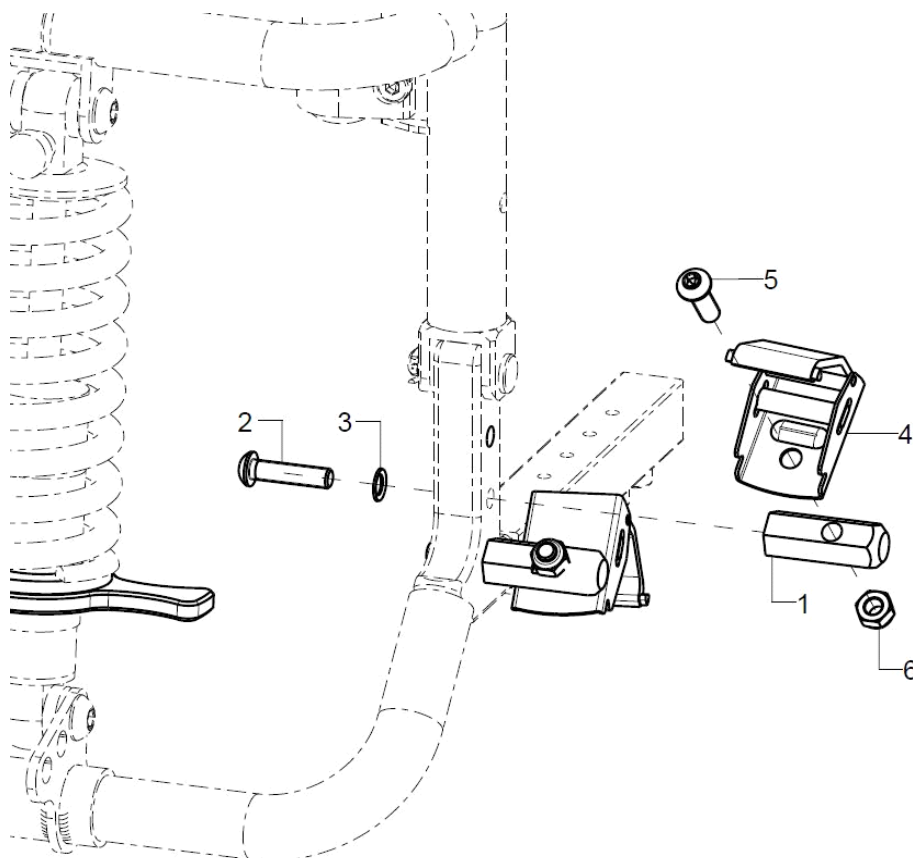

Pos.:	Menge:	Artikelnr:	Artikelbezeichnung:	Variante:
1-3	1	78010501	Gurthaltebolzen für Klemmschellen incl. Montagematerial	
2	1		Linsenschraube mit Innensechskant ISO 7380 - M6x25	
3	1		Sicherungsscheibe S6 - FST	
4-6	1	78011107	Klemmschnalle, Metall incl. Montageschraube für Rehgurte	
5	1		Linsenschraube mit Innensechskant ISO 7380 - M6x20	
6	1		Sechskantmutter selbstsi. niedrige Form DIN 985 - M6	

Gurtadapter oben

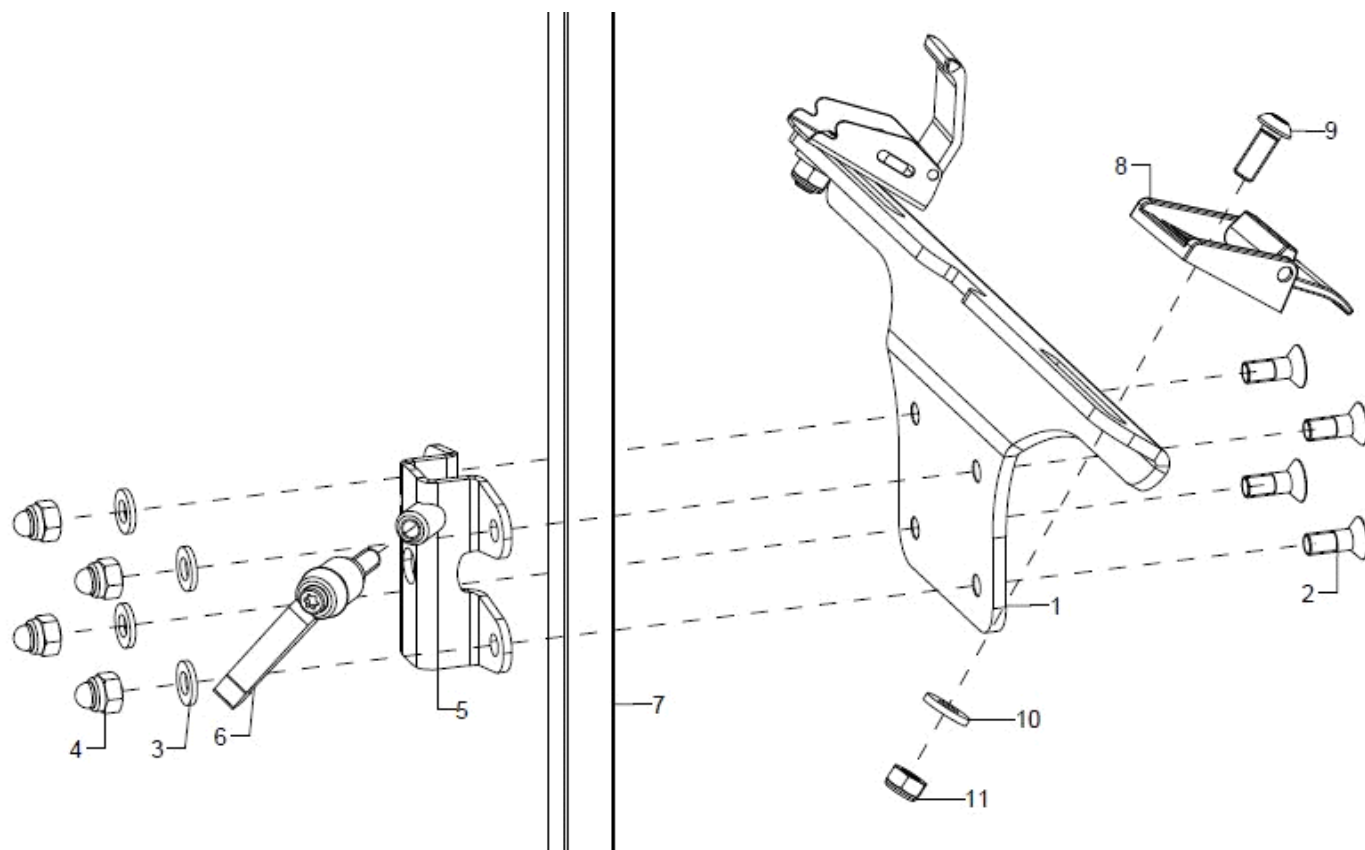

Pos.:	Menge:	Artikelnr:	Artikelbezeichnung:	Variante:
1-4	1	780102	Gurthalter 200 mm, incl Montageschrauben	SB 26-30
altern.	1	780103	Gurthalter 260 mm, incl Montageschrauben	
altern.	1	780104	Gurthalter 320 mm, incl Montageschrauben	
altern.	1	780105	Gurthalter 380 mm, incl Montageschrauben	
2	4		Senkschraube mit Innensechskant ISO 10642 (DIN 7991) M6x16	
3	4		Scheibe ISO 7089 (DIN 125) - A 6,4	
4	4		Sechsk.-Hutmutter niedr. Form mit Klemmt. DIN 986 - M6	
5+6	1	68620147	Uni-Halter offen 15x15, schwarz für Gurtadapter incl. Klemmhebel M6x15r	
6	1		Klemmhebel verstellbar M6x15, schwarz	
8-11	2	78011107	Klemmschnalle, Metall incl. Montageschraube für Rehagurte	
altern.	2		Klappschloss f. Gurt 25mm	
9	1		Linsenschraube mit Innensechskant ISO 7380 - M6x14	Klappschloss Bodypoint
altern.	1		Linsenschraube mit Innensechskant ISO 7380 - M6x16	Klappschloss f. Gurt 25mm
10	1		Scheibe verstärkt Ø14/6,2x2	
11	1		Sechskantmutter selbstsi. niedrige Form DIN 985 - M6	

Seitenpelotten

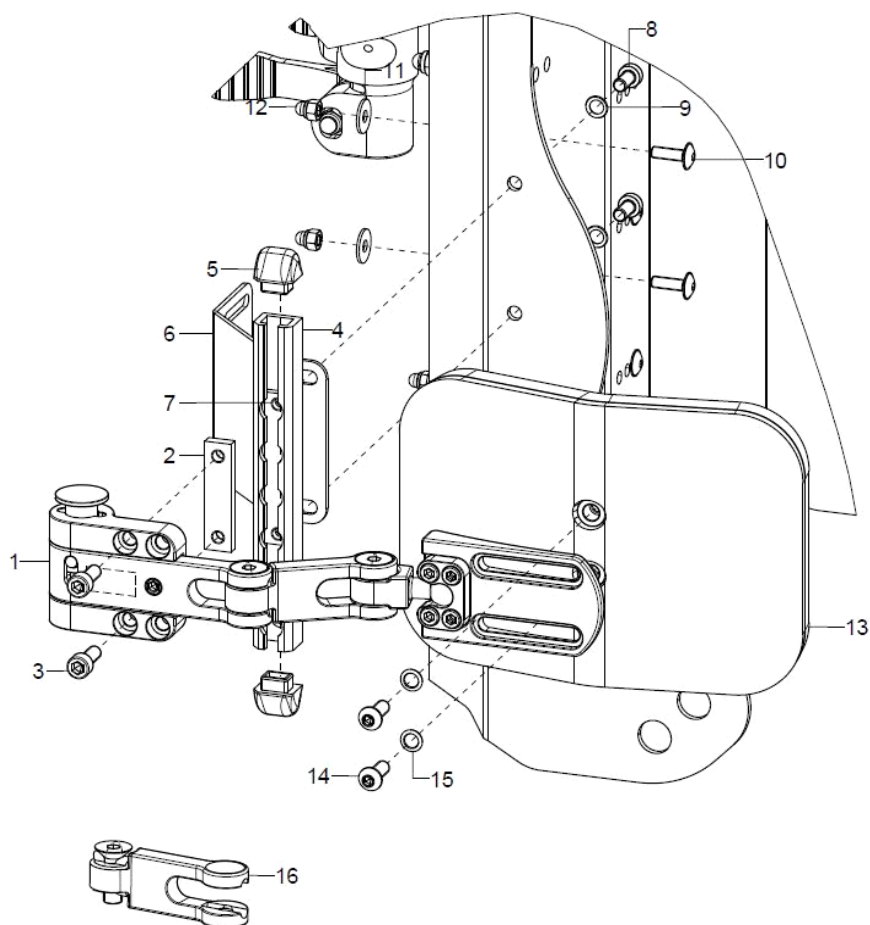

Pos.:	Menge:	Artikelnr:	Artikelbezeichnung:	Variante:
1	1	68590102	Halterung anpassbar Gr.1 für rechte Seite (ohne Polster)	bis max. 35kg
o.B.	1	68590101	Halterung anpassbar Gr.1 für linke Seite (ohne Polster)	bis max. 35kg
altern.	1	68590202	Halterung anpassbar Gr.2 für rechte Seite (ohne Polster)	
o.B.	1	68590201	Halterung anpassbar Gr.2 für linke Seite (ohne Polster)	
2-12	1	68590119	Anbindungset Seitenpelotten an ERGO-Rücken Dynamis	
2	1		Gewindeplatte Gr. 1	
o.B.	1		Gewindeplatte Gr.2	
3	2		Zylinderschraube ISO 4762 (DIN 912) M5x16	
o.B.	2		Zylinderschraube ISO 4762 (DIN 912) M6x16	
4	1		C-Schiene	
5	2		C-Profil-Endstopfen	
6	1		Versteifungswinkel	
7	1		Klemmleiste	
8	2		Zylinderschraube niedriger Kopf DIN 7984 - M6x12	
9	2		Sicherungsscheibe S6 - FST	
10	2		Linsenflanschschraube mit Innensechskant M5x16	
11	2		Scheibe ISO 7093 (DIN 9021) - 5,3	
12	2		Sechsk.-Hutmutter niedr. Form mit Klemmt. DIN 986 - M5	
13-15	1	68590104	Polster inkl. Abnehmbarem Bezug für Halter Gr.1 (10 x 7 cm)	
o.B.		68590105	Polster inkl. Abnehmbarem Bezug für Halter Gr.1 (10 x 9 cm)	
o.B.			Polster inkl. Abnehmbarem Bezug für Halter Gr.1 + 2 (12 x 9 cm)	
o.B.	2	68590106	Polster inkl. Abnehmbarem Bezug für Halter Gr.1+2 (12 x 9 cm)	
o.B.	1	68590204	Polster inkl. Abnehmbarem Bezug für Halter Gr.2 (15 x 10 cm)	

 Ersatzteilkatalog Dynamis TSD				Rücken	Seite 44 von 73
o.B.	1	68590205	Polster inkl. Abnehmbarem Bezug für Halter Gr.2 (18 x 13 cm)		
14	2		Linsenschraube mit Innensechskant ISO 7380 - M5x16		
o.B.	2		Linsenschraube mit Innensechskant ISO 7380 - M6x16		
15	2		Sicherungsscheibe S5 - FST		
o.B.	2		Sicherungsscheibe S6 - FST		
16	1	68590103	Zusätzliches Verlängerungsgelenk (4,3 cm) für Halterung Gr.1		
o.B.	1	68590203	Zusätzliches Verlängerungsgelenk (5,5 cm) für Halterung Gr.2		

Seitenpelotten fix für ERGO-Schale

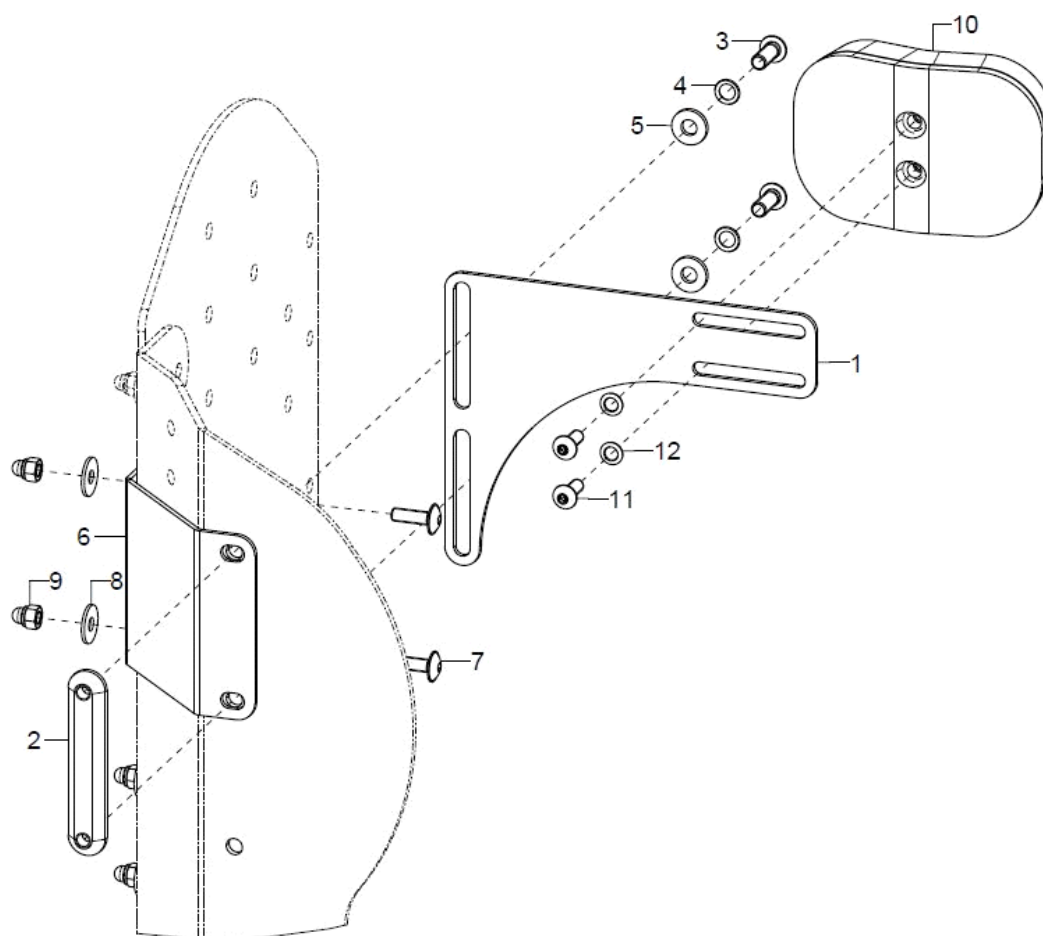

Pos.:	Menge:	Artikelnr:	Artikelbezeichnung:	Variante:
1-9	2	68598201	Halterung FIX gerade Gr.1 für Seitenpelotte, schwarz incl. Versteifungswinkel und Gewindeplatte	
o.B.	2	68598202	Halterung FIX gerade Gr.2 für Seitenpelotte, schwarz incl. Versteifungswinkel und Gewindeplatte	
2	1		Gewindeplatte Seitenpelotte fix	
3	2		Linsenschraube mit Innensechskant ISO 7380 - M6x16	
4	2		Sicherungsscheibe S6 - FST	
5	2		Scheibe verstärkt Ø14/6,2x2	
6	1		Versteifungswinkel	
7	2		Linsenflanschschraube mit Innensechskant M5x16	
8	2		Scheibe ISO 7093 (DIN 9021) - 5,3	
9	2		Sechsk.-Hutmutter niedr. Form mit Klemmt. DIN 986 - M5	
10-12	1	68590104	Polster inkl. Abnehmbarem Bezug für Halter Gr.1 (10 x 7 cm)	
o.B.	1	68590105	Polster inkl. Abnehmbarem Bezug für Halter Gr.1 (10 x 9 cm)	
o.B.	1	68590106	Polster inkl. Abnehmbarem Bezug für Halter Gr.1+2 (12 x 9 cm)	
o.B.	1	68590204	Polster inkl. Abnehmbarem Bezug für Halter Gr.2 (15 x 10 cm)	
o.B.	1	68590205	Polster inkl. Abnehmbarem Bezug für Halter Gr.2 (18 x 13 cm)	
11	2		Linsenschraube mit Innensechskant ISO 7380 - M5x16	
o.B.	2		Linsenschraube mit Innensechskant ISO 7380 - M6x16	
12	2		Sicherungsscheibe S5 - FST	
o.B.	2		Sicherungsscheibe S6 - FST	

Armpolster

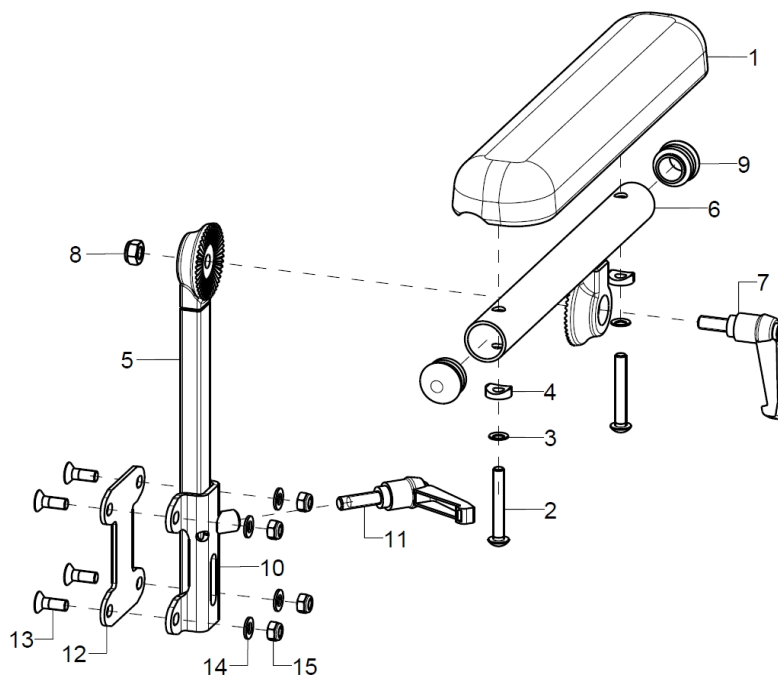

Pos.:	Menge:	Artikelnr:	Artikelbezeichnung:	Variante:
1-15	1	45820902	Armpolster, 175 mm lang winkelverstellbar mit Halter 67 mm kpl. rechts	
o.B.	1	45820901	Armpolster, 175 m lang winkelverstellbar mit Halter 67 mm kpl. links	
o.B.	1	453202	Armpolster 240 mm lang winkelverstellbar mit Armpolsterhalter, kpl. mit Halter 67mm rechts	
o.B.	1	453201	Armpolster 240 mm lang winkelverstellbar mit Armpolsterhalter, kpl. mit Halter 67mm links	
o.B.	1	45821101	Armpolster, 370 mm lang winkelverstellbar mit Halter 160 mm kpl. links	
1-4	1	450009	Armauflage gerade 175x50x26/83mm, schwarz, incl. Montagematerial	
altern.	1	45821102	Armpolster, 370 mm lang winkelverstellbar mit Halter 160 mm kpl. rechts	
altern.	1	450007	Armauflage gerade 240x50x26-M5/164mm, schwarz incl. Montagematerial	
altern.	1	450010	Armauflage gerade 370mm	
2	2		Linsenschraube mit Innensechskant ISO 7380 - M5x35	
3	2		Sicherungsscheibe S5 - FST	
4	2		Sattelscheibe Ø 12/5x2.5	
5	1	45320201	Armlehnenstütze 150 mm -WKL	
6-9	1	45320302	Armpolsteraufnahme kpl. rechts (incl. Stopfen und Klemmhebel)	
o.B.	1	45320301	Armpolsteraufnahme kpl. links (incl. Stopfen und Klemmhebel)	
altern.	1	45152202	Armpolsteraufnahme kpl. rechts 135 mm (incl. Stopfen und Klemmhebel)	
o.B.	1	45152201	Armpolsteraufnahm kpl. links 135 mm (incl. Stopfen und Klemmhebel)	
7	1		Klemmhebel verstellbar M6x15, schwarz	
8	1		Sechskantmutter selbstsi. niedrige Form DIN 985 - M6	
9	2		Stopfen mit Lamellen für Rohr Ø20x1-2, schwarz	
10-15	1	45320102	Armlehnenaufnahme 67mm rechts, kpl.	bis ST32
o.B.	1	45320101	Armlehnenaufnahme 67mm links, kpl.	bis ST32
o.B.	1	45320104	Armlehnenaufnahme 160mm rechts, kpl.	Farbe, ab ST34
altern.	1	45320103	Armlehnenaufnahme 160mm links, kpl.	Farbe, ab ST34
11	1	403110	Klemmhebel verstellbar M6x20, schwarz	
12	1		Distanz für Armlehnenaufnahme	
13	4		Senkschraube mit Innensechskant ISO 10642 (DIN 7991) M5x14	
14	4		Scheibe ISO 7089 (DIN 125) - A 5,3	
15	4		Sechskantmutter selbstsi. niedrige Form DIN 985 - M5	



Armpolster 260 x 80 mm

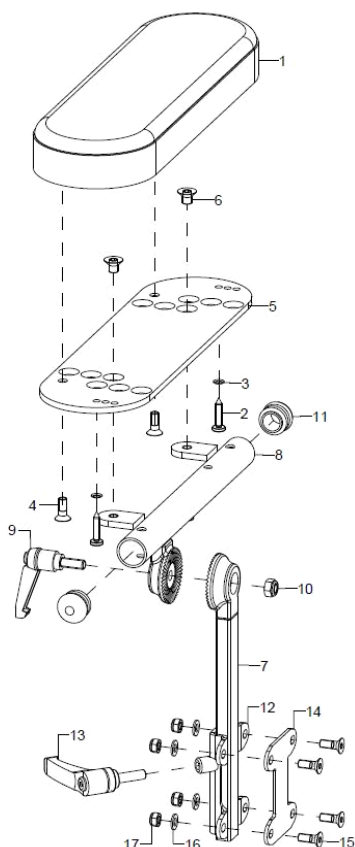

Pos.:	Menge:	Artikelnr:	Artikelbezeichnung:	Variante:
1-17	1	45330202	Armlehnen, mit höhen-, winkelverstellbarem Armpolster PU 260 x 80 mm und Halterung, rechts	ST
o.B.	1	45330201	Armlehnen, mit höhen-, winkelverstellbarem Armpolster PU 260 x 80 mm und Halterung, links	ST
1-4	1	450015	Armauflage gerade, 260x80x30/170, schwarz	
2	2		Spanplattenschr. Flachrund Innensechskant 4x20	
3	2		Sicherungsscheibe S4 - FST	
4	2		Senkschraube mit Innensechskant ISO 10642 (DIN 7991) M5x14	
5+6	1	45330205	Aufnahmeblech für Armauflage 260x80/130, schwarz	
6	2		Senkschraube mit Innensechskant ISO 10642 (DIN 7991) M6x8	
7	1	45320201	Armlehnenstütze 150 mm -WKL	
8-11	1	45330204	Armpolsteraufnahme kpl. rechts für Armauflage 260x80 (incl. Stopfen und Klemmhebel)	
o.B.	1	45330203	Armpolsteraufnahme kpl. links für Armauflage 260x80 (incl. Stopfen und Klemmhebel)	
9	1		Klemmhebel verstellbar M6x15, schwarz	
10	1		Sechskantmutter selbstsi. niedrige Form DIN 985 - M6	
11	2		Stopfen mit Lamellen für Rohr ø20x1-2, schwarz	
12-17	1	45320102	Armlehnenaufnahme 67mm rechts, kpl.	bis ST32
o.B.	1	45320101	Armlehnenaufnahme 67mm links, kpl.	bis ST32
o.B.	1	45320104	Armlehnenaufnahme 160mm rechts, kpl.	Farbe, ab ST34
o.B.	1	45320103	Armlehnenaufnahme 160mm links, kpl.	Farbe, ab ST34
13	1	403110	Klemmhebel verstellbar M6x20, schwarz	
14	1		Distanz für Armlehnenaufnahme	
o.B.	1		Distanz f. Armlehnenaufn. Lang	
15	4		Senkschraube mit Innensechskant ISO 10642 (DIN 7991) M5x12	bei ERGO-Seitenteil
o.B.	4		Senkschraube mit Innensechskant ISO 10642 (DIN 7991) M5x14	

	Ersatzteilkatalog Dynamis TSD	Seitenteil	Seite 49 von 73
16	4	Scheibe ISO 7089 (DIN 125) - A 5,3	
17	4	Sechskantmutter selbstsi. niedrige Form DIN 985 - M5	

Radschutz lang

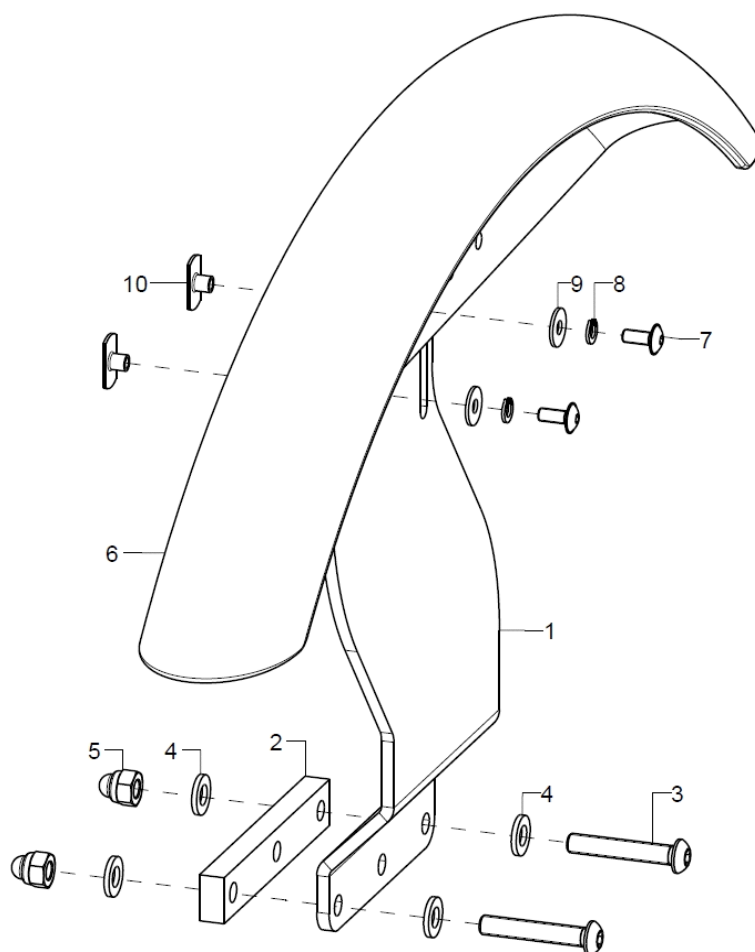

Pos.:	Menge:	Artikelnr:	Artikelbezeichnung:	Variante:
1-5	1P	521002	Radschutzhalter 20/22"	rechts/links
altern.	1P	521004	Radschutzhalter 24"	rechts/links
2	1	52100202	Distanz für Radschutzhalter, schwarz	
3	2		Linsenschraube mit Innensechskant ISO 7380 - M6x35	
4	4		Scheibe ISO 7089 (DIN 125) - A 6,4	
5	2		Sechsk.-Hutmutter niedr. Form mit Klemmt. DIN 986 - M6	
6-10	1	5210	Radschutz	
7	2		Linsenflanschschraube mit Innensechskant M4x10	
8	2		Federring DIN 127 - A 4	
9	2		Scheibe ISO 7093 (DIN 9021) – 4,3	
10	2		Anschweißmutter C - M4x6	

Radschutzhalter kurz

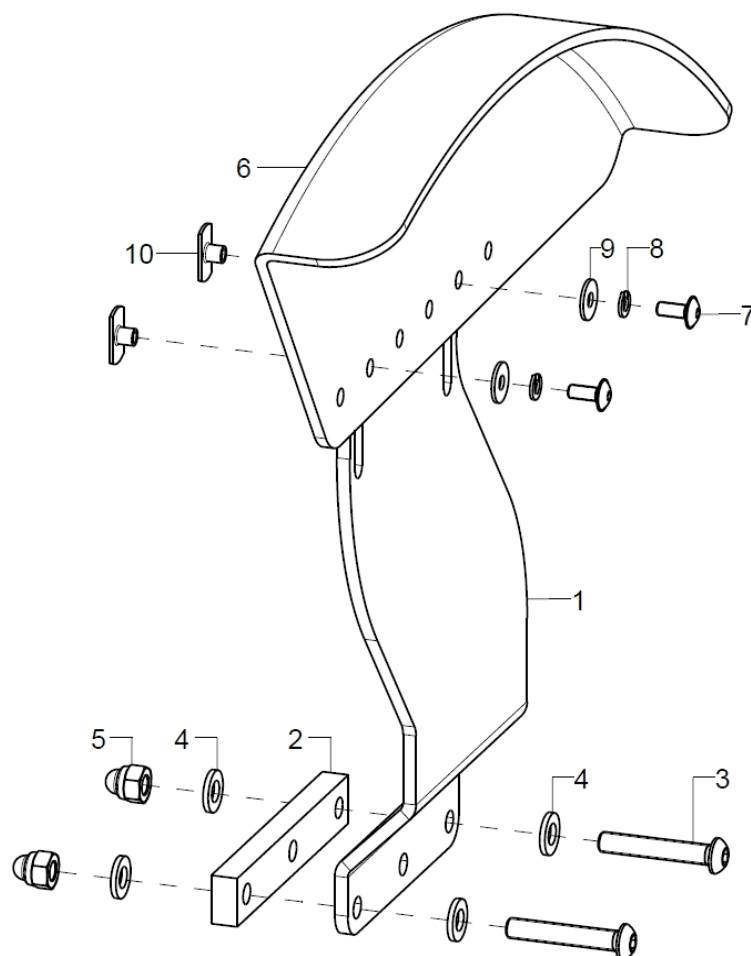

Pos.:	Menge:	Artikelnr:	Artikelbezeichnung:	Variante:
1-5	1P	521002	Radschutzhalter 20/22"	rechts/links
altern.	1P	521004	Radschutzhalter 24"	rechts/links
2	1	52100202	Distanz für Radschutzhalter, schwarz	
3	2		Linsenschraube mit Innensechskant ISO 7380 - M6x35	
4	4		Scheibe ISO 7089 (DIN 125) - A 6,4	
5	2		Sechsk.-Hutmutter niedr. Form mit Klemmt. DIN 986 - M6	
6-10	1	52110102	Radschutz kurz, rechts, inkl. Montagematerial	
o.B.	1	52110101	Radschutz kurz, links, inkl. Montagematerial	
7	2		Linsenflanschschaube mit Innensechskant M4x10	
8	2		Federring DIN 127 - A 4	
9	2		Scheibe ISO 7093 (DIN 9021) – 4,3	
10	2		Anschweißmutter C - M4x6	

Radschutz 16 Zoll

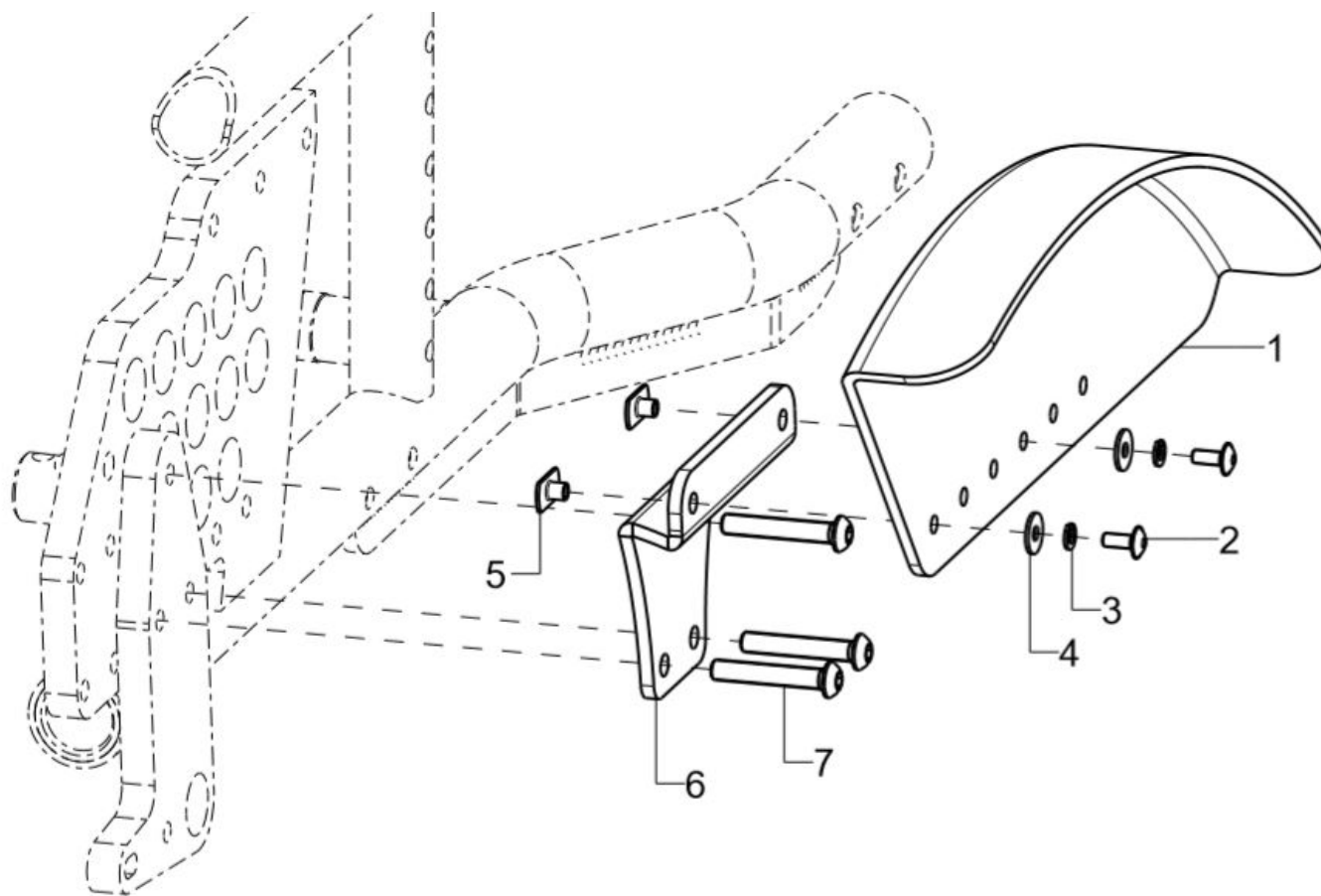

Pos.:	Menge:	Artikelnr:	Artikelbezeichnung:	Variante:
1-5	1	52110102	Radschutz kurz, rechts, inkl. Montagematerial	
o.B.	1	52110101	Radschutz kurz, links, inkl. Montagematerial	
2	2		Linsenflanschschraube mit Innensechskant M4x10	
3	2		Federring DIN 127 - A 4	
4	2		Scheibe ISO 7093 (DIN 9021) – 4,3	
5	2		Anschweißmutter C - M4x6	
6-7	2	52100201	Radschutzhalter 16" inkl. Montagematerial	
7	2		Linsenschraube mit Innensechskant ISO 7380 - M6x35	

Lenkradadapter

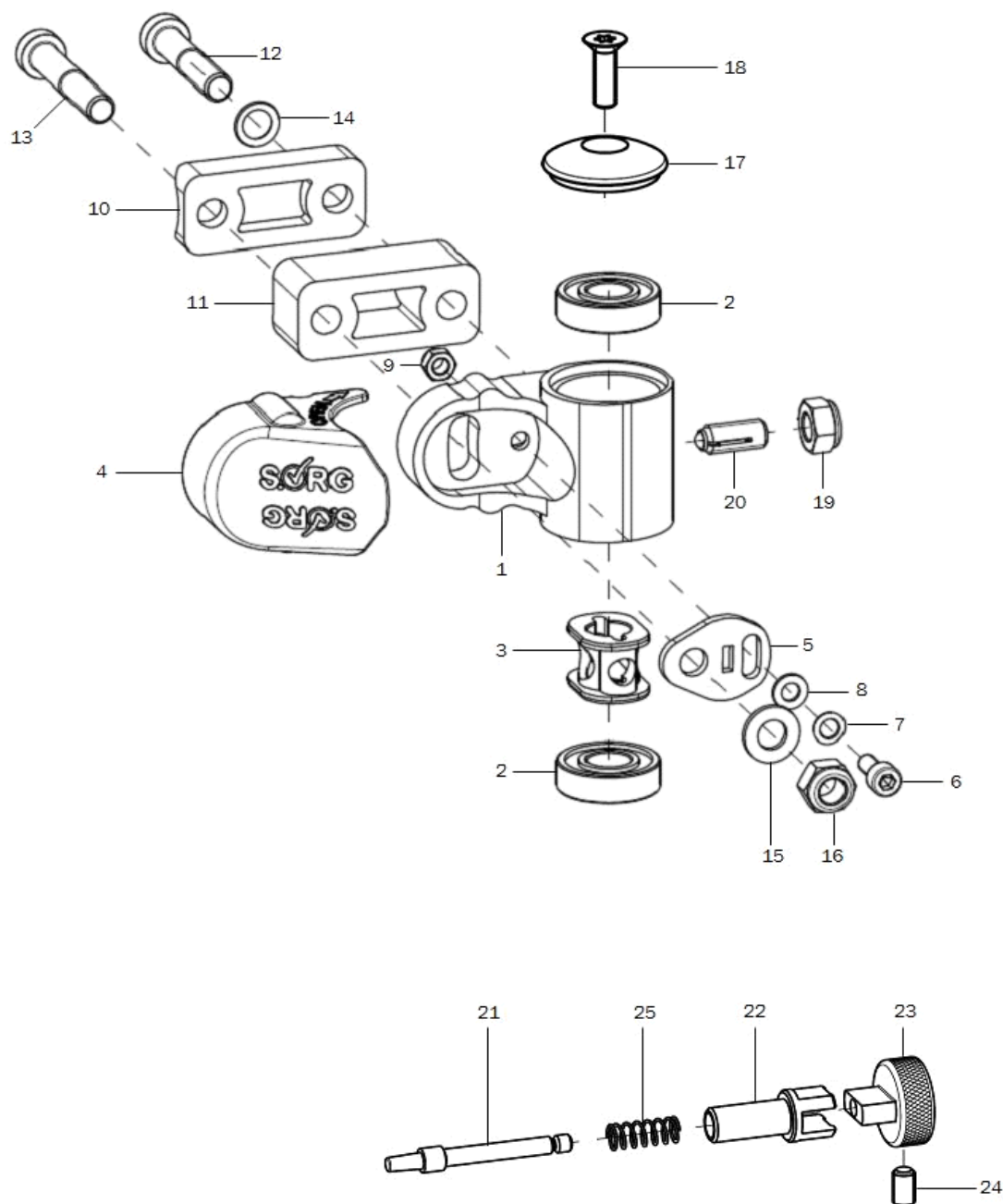

Pos.:	Menge:	Artikelnr:	Artikelbezeichnung:	Variante:
1-9	2	280506	Lenkradadapter Alu, Spurfixierung, kpl.	
o.B.	2	280500	Lenkradadapter Alu, kpl.	
1	1	280507	Lenkradadapter Alu, Spurfixierung,	
altern.	1	280501	Lenkradadapter Aluminium	
2	2	200011	Rillenkugellager ø28/12x8 6001z	
3	1	280504	Dämpferelement	
4	1	280030	Abdeckkappe	
5	1	280503	Exzentrerscheibe	
6	1		Zylinderschraube ISO 4762 (DIN 912) M5x12	
7	1		Sicherungsscheibe S5 - FST	
8	1		Scheibe ISO 7089 (DIN 125) - A 5,3	
9	1		Sechskantmutter selbstsi. niedrige Form DIN 985 - M5	
10+12-16	2	280520	Montageset Lenkradadapter Alu ø30	



10+12-16	2	280521	Montageset Lenkradadapter Alu Ø30 für Verbreiterung 20mm	
10+12-16	2	280522	Montageset Lenkradadapter Alu Ø30 für Verbreiterung 40mm	
10	1	280505	Halbschale LRAD - R15	
11	1	280513	Spurverbreiterung 20mm	
altern.	1	280514	Spurverbreiterung 40mm	
12	1		Zylinderschraube niedriger Kopf DIN 7984 - M8x45	
altern.	1		Zylinderschraube niedriger Kopf DIN 7984 - M8x65	Spurverbreiterung 20mm
altern.	1		Zylinderschraube niedriger Kopf DIN 7984 - M8x85	Spurverbreiterung 40mm
13	1		Zylinderschraube niedriger Kopf DIN 7984 - M8x50	
altern.	1		Zylinderschraube niedriger Kopf DIN 7984 - M8x70	Spurverbreiterung 20mm
altern.	1		Zylinderschraube niedriger Kopf DIN 7984 - M8x90	Spurverbreiterung 40mm
14	1		Sicherungsscheibe S8 - FST	
15	1		Scheibe ISO 7089 (DIN 125) - A 8,4	
16	1		Sechskantmutter selbstsi. niedrige Form DIN 985 - M8	
17-18	1	282107	Kappe 35x10, schwarz eloxiert inkl. Montageschraube	
18	1		Senkschraube mit Torx ISO 14581 M6x20 vz, schwarz	
19	1		Sechskantmutter selbstsi. niedrige Form DIN 985 - M8	
20	2	285103	Druckfederstück M8x19 incl. Mutter und Kappe	Spurfixierung
21-25	1	285003	Spurverriegelung kpl.	Spurverriegelung
21	1		Fixierstift	Spurverriegelung
22	1		Aufnahme Fixierstift	Spurverriegelung
23	1		Zugknopf Lenkradverriegelung	Spurverriegelung
24	1		Gewindestift mit Innensechskant ISO 4026 (DIN 913), M5x8	
25	1		Druckfeder 0,55x5,5x23,7	

Achtung: Wenn eine Lenk- und Schiebehilfe oder Rückhalteösen am Rollstuhl angebaut sind, bitte bei Bestellungen von Ersatzteilen angeben.

Lenkradgabel

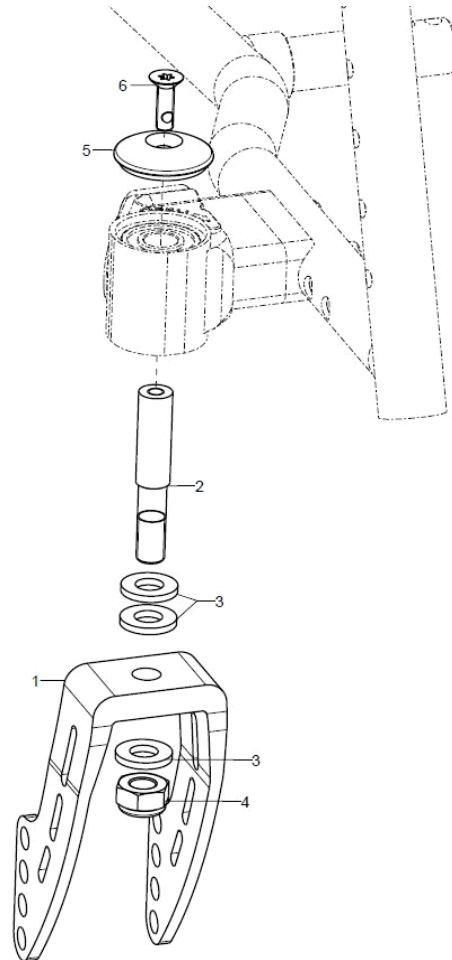

Pos.:	Menge:	Artikelnr:	Artikelbezeichnung:	Variante:
1	2	2841	Lenkrad-Gabel Alu lang 164x45 mm, 4 Loch	
o.B.	2	2842	Lenkrad-Gabel Alu mittel 126x45 mm, 4 Loch	
o.B.	2	2845	Lenkradgabel breit, Alu 130x60mm, 2-Loch	nur bei Artikel 2807
2	2	282104	Lenkachse $\varnothing 12 \times 65,1$ mm	
o.B.	2	285101	Lenkachse 65 mm für Spurfixierung	
o.B.	2	285001	Lenkachse 65 mm für Lenkradverriegelung	
3+4	2	282120	Montageset Lenkradachse an Lenkradgabel Alu (Scheiben, 6-kt Mutter)	
3	3		Scheibe DIN 1440 - 10x20x2,5	
4	1		Sechskantmutter selbstsi. niedrige Form DIN 985 - M10	
5-6	2	282107	Kappe 35x10, schwarz eloxiert inkl. Montageschraube	
6	2		Senkschraube mit Torx ISO 14581 M6x20 vz, schwarz	



Lenkräder

Pos.:	Menge:	Artikelnr:	Artikelbezeichnung:	Variante:
o.B.	2	2805	Lenkrad 5 Zoll PU	
o.B.	2	2809	Lenkrad 5 Zoll Vollgummi	
o.B.	2	2834	Lenkrad 5 Zoll PU transparent mit Leuchtdioden	
o.B.	2	2836	Lenkrad 5 Zoll Vollgummi schwarz, mit Alufelge	
o.B.	2	2802	Lenkrad 5,5 Zoll Vollgummi, grau	
o.B.	2	2803	Lenkrad 6 Zoll PU	
o.B.	2	2811	Lenkrad 6 Zoll Vollgummi	
o.B.	2	2838	Lenkrad 6 Zoll Vollgummi schwarz, mit Alufelge	
o.B.	2	2808	Lenkrad 6 Zoll luftbereift	
o.B.	2	2813	Lenkrad 7 Zoll Vollgummi	
o.B.	2	2807	Lenkrad 7 Zoll luftbereift	nur mit Lenkradgabel 2845
o.B.	2	289998	Montageset Lenkrad an Lenkradgabel (Schrauben, Distanzhülsen, Gewindebuchse)	

Adapterplatte 16 Zoll

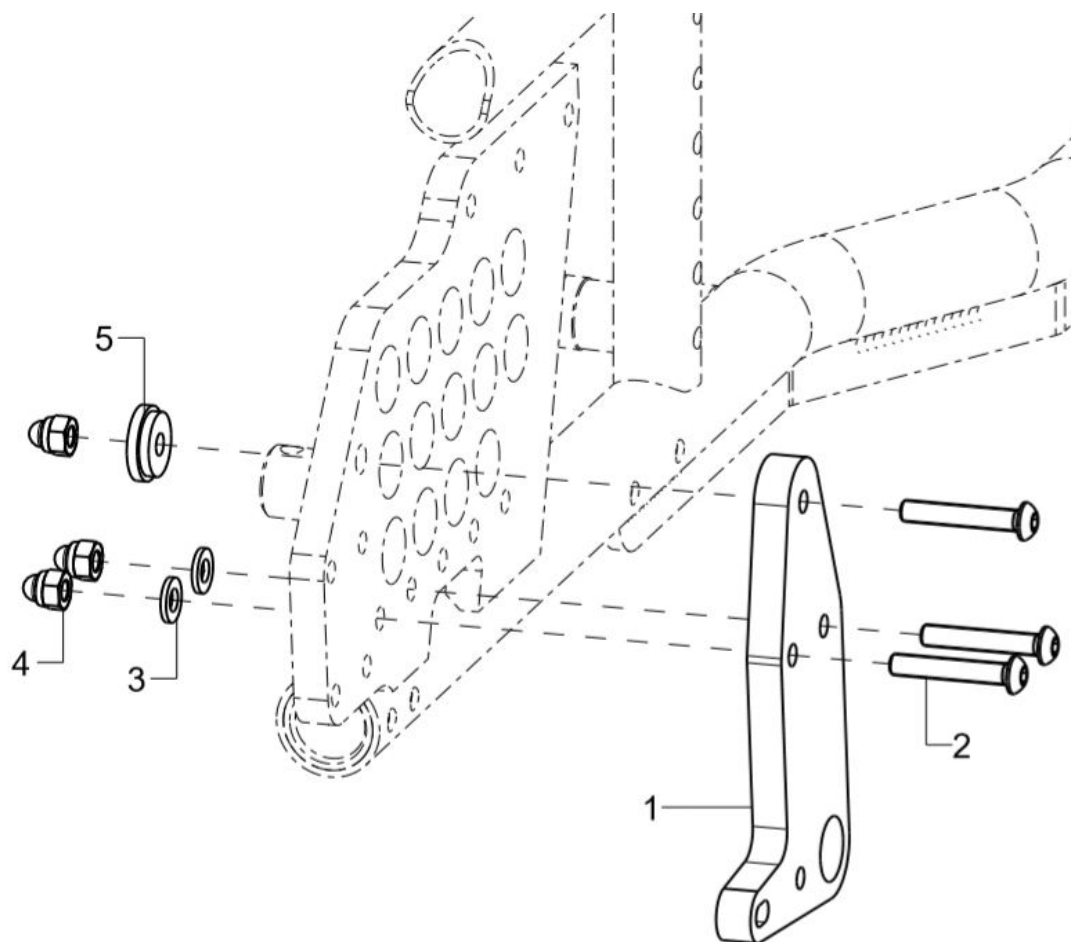

Pos.:	Menge:	Artikelnr:	Artikelbezeichnung:	Variante:
1-5	2	20157616	Lochplattenadapter für 16" Rad incl. Montagematerial	
2	3		Linsenschraube mit Innensechskant ISO 7380 - M6x30	
o.B.	3		Linsenschraube mit Innensechskant ISO 7380 - M6x35	
3	2		Scheibe ISO 7089 (DIN 125) - A 6,4	
4	3		Sechsk.-Hutmutter niedr. Form mit Klemmt. DIN 986 - M6	
5	1		Bundbuchse 21x5,8	

16 Zoll Rad

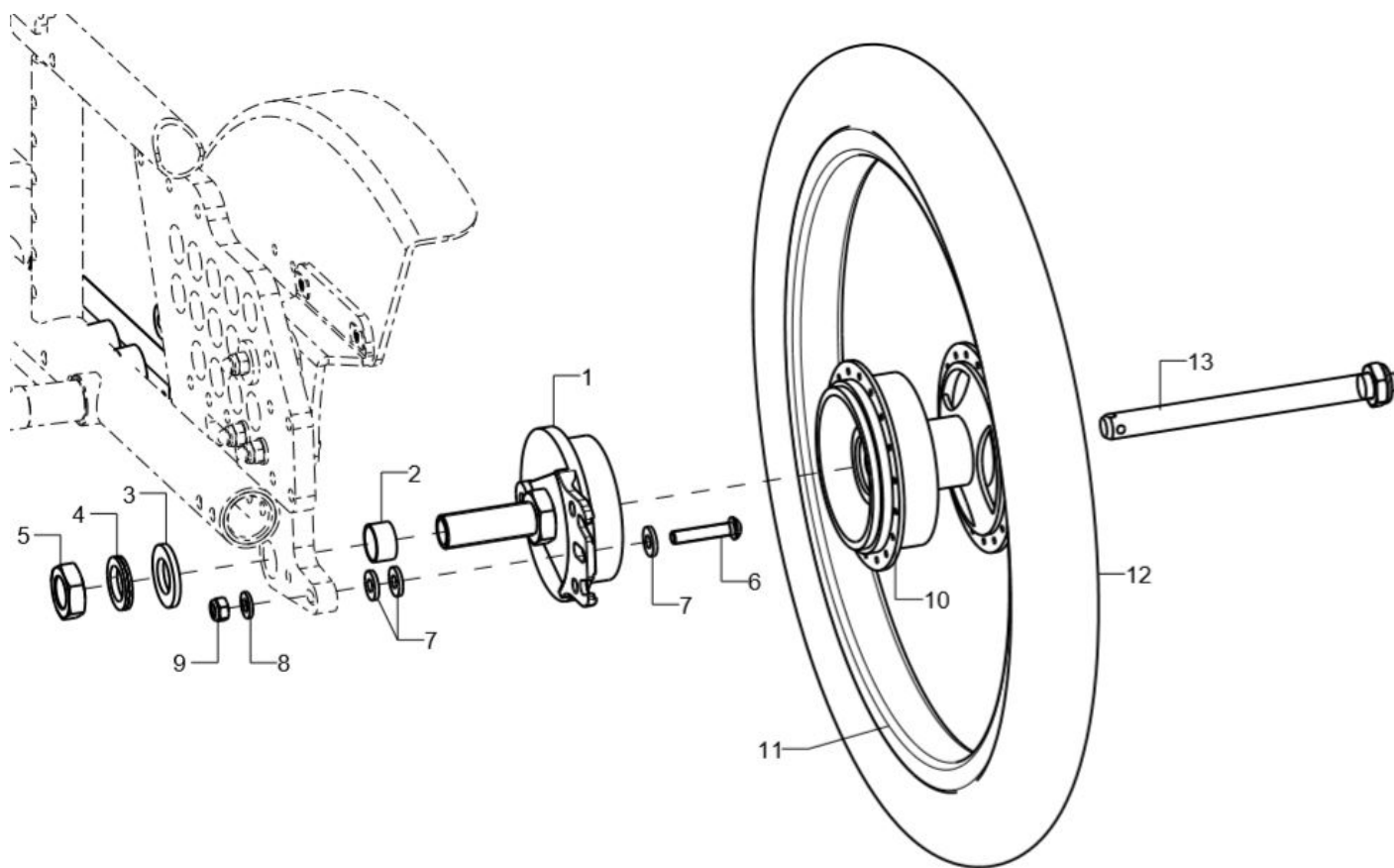

Pos.:	Menge:	Artikelnr:	Artikelbezeichnung:	Variante:
1-9	1	220016	Trommelbremskörper für 16"-Rad	rechts/links
2	1		Reduzierbuchse 10mm	
3	1		Scheibe ISO 7089 (DIN 125) - A 17	
4	1		Sicherungsscheibe Nord-Lock M16	
5	1		Mutter M16x1; SW 24	
6	1		Linsenschraube mit Innensechskant ISO 7380 - M6x30	
7	3		Scheibe verstärkt Ø14/6,2x2	
8	1		Scheibe ISO 7089 (DIN 125) - A 6,4	
9	1		Sechskantmutter selbstsi. niedrige Form DIN 985 - M6	
10	1	22160003	Antriebsrad 16" mit TRB-Nabe, inkl. Luftbereifung	
o.B.	1	22164003	Antriebsrad 16" mit TRB-Nabe, inkl. Pannensicherer Bereifung	
11		22160002	Antriebsradfelge 16"	
12	1	201612	Luftbereifung 16" (ETRO 47-305)	
o.B.	1	200516	Schlauch 16"	
o.B.	1	231611	Pannensichere Bereifung 16" (ETRO 37-305)	
13	1	220001	Steckachse Ø12x123, für Trommelbremsnabe	

Radstandsverlängerung

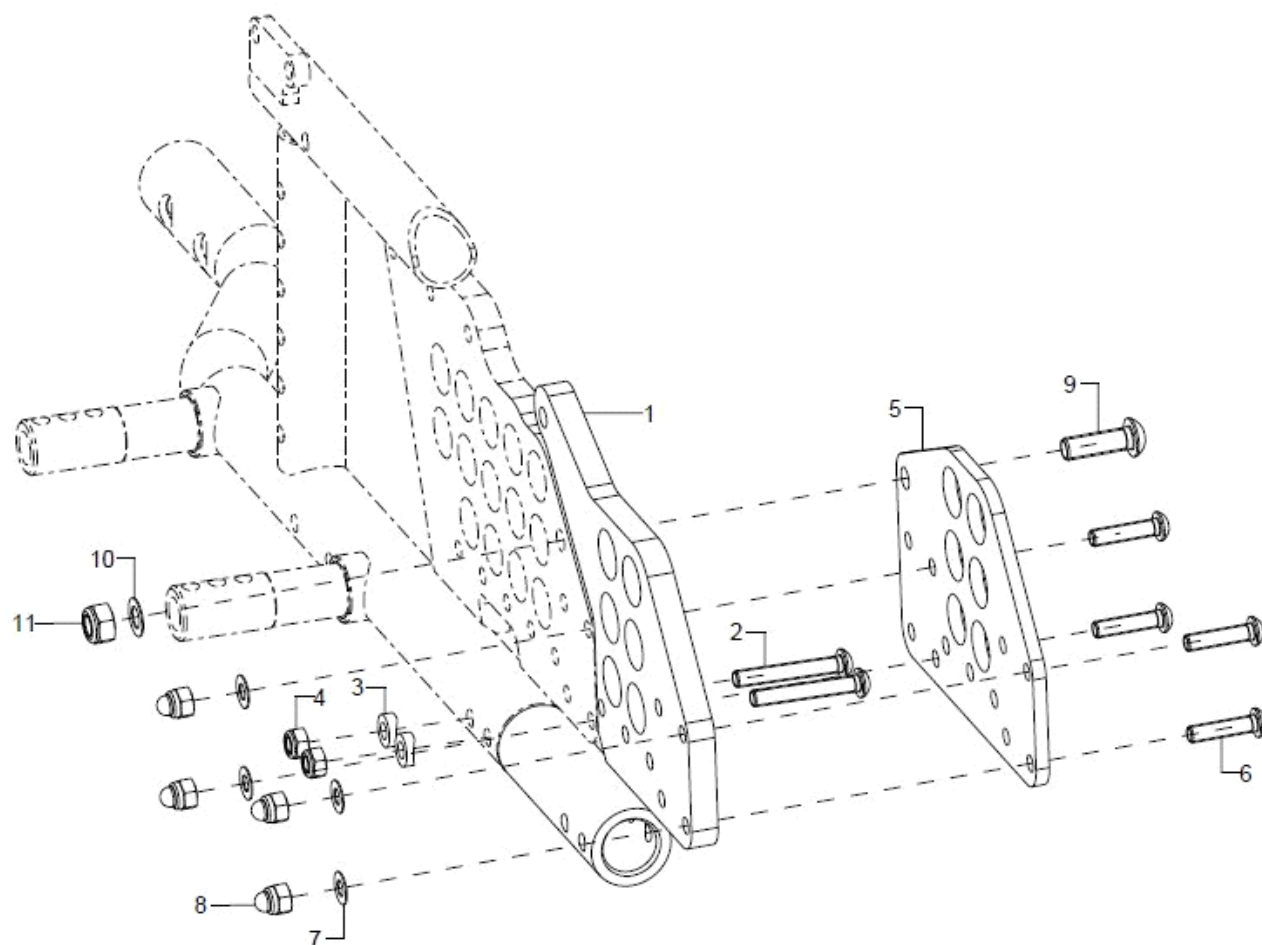

Pos.:	Menge:	Artikelnr:	Artikelbezeichnung:	Variante:
1-4	1	767602	Radstandsverlängerung rechts	
o.B.	1	767601	Radstandsverlängerung links	
2	2		Linsenschraube mit Innensechskant ISO 7380 - M6x40	
3	2		Sattelscheibe $\varnothing 12/6,2 \times 2,5$	
4	2		Sechskantmutter selbstsi. niedrige Form DIN 985 - M6	
5-11	2	767604	Verbindungsblech RSVL	
6	4		Linsenschraube mit Innensechskant ISO 7380 - M6x25	
7	4		Passscheibe DIN 988 - 6x12x0,5 - A2	
8	4		Sechsk.-Hutmutter niedr. Form mit Klemmt. DIN 986 - M6	
9	1		Linsenschraube mit Innensechskant ISO 7380 - M8x25	
10	1		Passscheibe DIN988 - 8x14x0,5	
11	1		Sechskantmutter selbstsi. niedrige Form DIN 985 - M8	

Trommelbremsanker

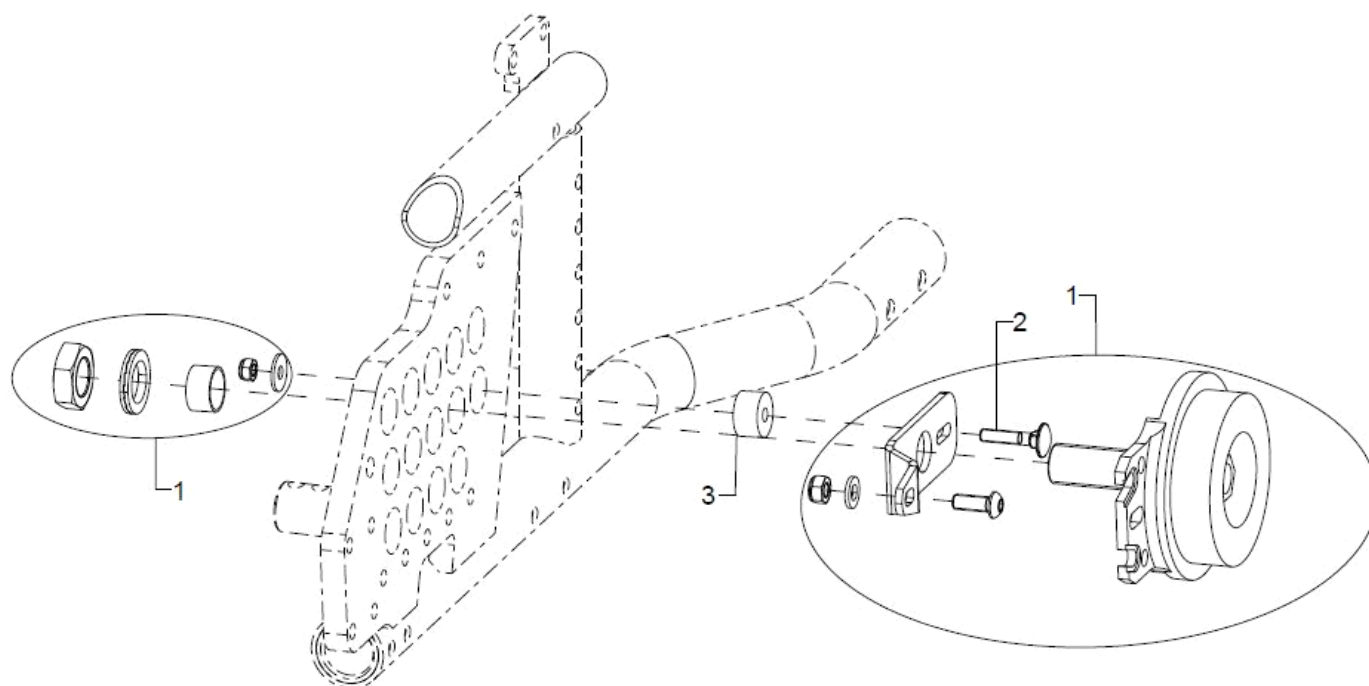

Pos.:	Menge:	Artikelnr:	Artikelbezeichnung:	Variante:
1-3	2	220005	Trommelbremskörper kpl., inkl. Einschraubadapter und Gegenhalter	links/rechts
2	1		Flachrundsrauben DIN 603 M5x25	
3	1		Distanzbuchse Ø18x5,5x10	

Antriebsräder

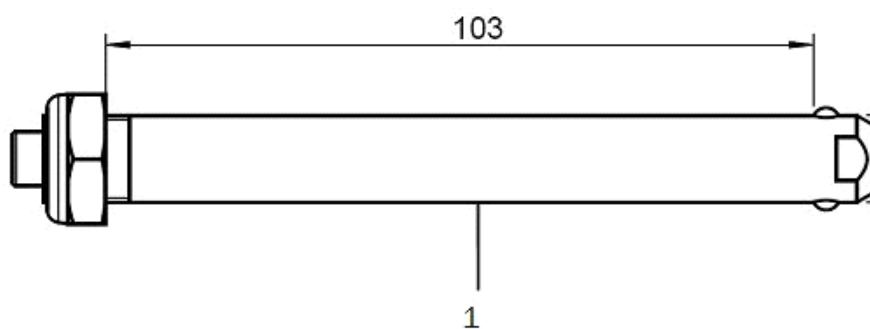

Pos.:	Menge:	Artikelnr:	Artikelbezeichnung:	Variante:
o.B.	2	222000	Antriebsradfelge 20 Zoll/Trommelbrems-Nabe	
o.B.	2	222200	Antriebsradfelge 22 Zoll/Trommelbrems-Nabe	
o.B.	2	222400	Antriebsradfelge 24 Zoll/Trommelbrems-Nabe	
o.B.	2	222040	Profilradfelge 20 Zoll/Trommelbrems-Nabe und integr. Greifring	
o.B.	2	222240	Profilradfelge 22 Zoll/Trommelbrems-Nabe und integr. Greifring	
o.B.	2	222440	Profilradfelge 24 Zoll/Trommelbrems-Nabe und integr. Greifring	
1	2	220001	Steckachse $\varnothing 12 \times 123$, für Trommelbremsnabe	



Bereifungen

Pos.:	Menge:	Artikelnr:	Artikelbezeichnung:	Variante:
o.B.	2	202016	Luftbereifung 20 x1" Right Run schwarz (ETRTO-451)	
o.B.	2	202216	Luftbereifung 22 x1" Right Run schwarz (ETRTO-489)	
o.B.	2	202416	Luftbereifung 24 x1" Right Run schwarz (ETRTO-540)	
o.B.	2	202212	Luftbereifung 22 x 1" Marathon plus, schwarz	
o.B.	2	202412	Luftbereifung 24 x 1" Marathon plus, schwarz	
o.B.	2	202021	Luftbereifung 20 x 1 3/8" grau (ETRTO-451)	
o.B.	2	202221	Luftbereifung 22 x 1 3/8", grau (ETRTO-489)	
o.B.	2	202421	Luftbereifung 24 x 1 3/8", grau (ETRTO-540)	
o.B.	2	200520	Schlauch 20"	
o.B.	2	200522	Schlauch 22"	
o.B.	2	200524	Schlauch 24"	
o.B.	2	232013	Pannensichere Bereifung 20x1", schwarz	
o.B.	2	232213	Pannensichere Bereifung 22x1", schwarz	
o.B.	2	232413	Pannensichere Bereifung 24x1", schwarz	
o.B.	2	232014	Pannensichere Bereifung 20x1 3/8", schwarz	
o.B.	2	232214	Pannensichere Bereifung 22x1 3/8", schwarz	
o.B.	2	232414	Pannensichere Bereifung 24x1 3/8", schwarz	

Greifringe

Pos.:	Menge:	Artikelnr:	Artikelbezeichnung:	Variante:
o.B.	2	302101	Greifring, Edelstahl, 20 Zoll hoch (4 Laschen/ ø465 mm)	
o.B.	2	302201	Greifring, Edelstahl 22 Zoll standard (4 Laschen/ø465 mm)	
o.B.	2	302301	Greifring, Edelstahl 22 Zoll hoch (4 Laschen/ø 515 mm)	
o.B.	2	302401	Greifring, Edelstahl 24 Zoll standard (6 Laschen/ø515 mm)	
o.B.	2	302501	Greifring, Edelstahl 24 Zoll hoch (6Laschen/ø 567 mm)	
o.B.	2	302075	Greifring Aluminium, 20 Zoll standard, silber (4 Laschen/ø445mm)	
o.B.	2	302175	Greifring Aluminium, 20 Zoll hoch, silber (4 Laschen/ø465mm)	
o.B.	2	302275	Greifring Aluminium, 22 Zoll standard, silber (4 Laschen/ø482mm)	
o.B.	2	302375	Greifring Aluminium, 22 Zoll hoch, silber (4Laschen/ø515mm)	
o.B.	2	302475	Greifring Aluminium, 24 Zoll standard, silber (6Laschen/ø531mm)	
o.B.	2	302575	Greifring Aluminium, 24 Zoll hoch silber (6 Laschen/ø567mm)	
o.B.	2	3420	Greifring Maxgrepp Ergo-Para 20 Zoll mit 4 Laschen kpl.	
o.B.	2	3422	Greifring Maxgrepp Ergo-Para 22 Zoll mit 4 Laschen kpl.	
o.B.	2	342401	Greifring Maxgrepp Ergo-Para 24 Zoll, mit 6 Laschen kpl.	
o.B.	2	34152004	Greifring Maxgrepp-Original 20 Zoll mit 4 Laschen	
o.B.	2	34152204	Greifring Maxgrepp-Original 22 Zoll mit 4 Laschen	
o.B.	2	34152406	Greifring Maxgrepp-Original 24 Zoll mit 6 Laschen	
o.B.	2	3320	Greifring Aluminium 20“, schwarz; PVC-Ummantelung	
o.B.	2	3322	Greifring Aluminium 22“, schwarz; PVC beschichtet	
o.B.	2	3324	Greifring Aluminium 24“, schwarz; PVC beschichtet	



Greifringüberzüge

Pos.:	Menge:	Artikelnr:	Artikelbezeichnung:	Variante:
o.B.	2	322002	Greifring-Überzug 20 Zoll Silikon für 20" Profilrad, 20" LLR hoch, 22" Greifring Std. Edelstahl, 20" Greifring hoch Edelstahl, DGR 24" Innenring (1400mm)	
o.B.	2	322202	Greifring-Überzug 22 Zoll Silikon für 22" Profilrad	
o.B.	2	322402	Greifring-Überzug 24 Zoll Silikon für 24" Profilrad (1660mm)	
o.B.	2	322404	Greifring-Überzug 24 Zoll Silikon für 24" Greifring Std. Edelstahl, 22" LLR hoch	
o.B.	2	322603	Greifring-Überzug 24 Zoll Silikon für 24" LLR hoch, 24" Greifring Std. Edelstahl hoch, 26" Greifring Std. Edelstahl	
o.B.	2	322001	Greifring-Überzug Profilrad, Ergo 20"	
o.B.	2	322201	Greifring-Überzug Profilrad, Ergo 22"	
o.B.	2	322401	Greifring-Überzug Profilrad, Ergo 24"	

Speichenschutz

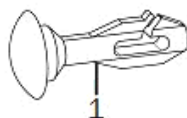

Pos.:	Menge:	Artikelnr:	Artikelbezeichnung:	Variante:
1	1	250001	Clip-Halter für transparenten Speichensch. Set=20 St.	
o.B.	2	252000	Speichenschutz 20", Unicolor transparent	
o.B.	2	252200	Speichenschutz 22", Unicolor transparent	
o.B.	2	252400	Speichenschutz 24", Unicolor transparent	

Design-Dekor-Speichenschützer können Sie unter den folgenden Internetadressen wählen:

www.speichen-schutz.de
www.wheelchairgadgets.com

Kniehebelbremse

Bremsenvarianten

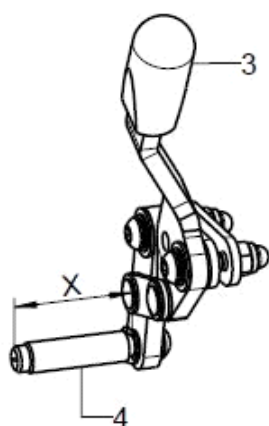

1
KHB Standard

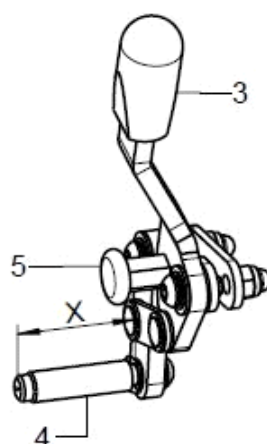

2
KHB verriegelbar

Anbauvarianten

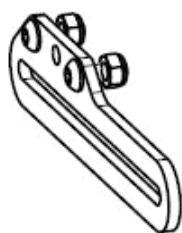

Bei geschlossenem
Rahmen ohne Rad-
standsverlängerung
Rahmengröße 1-3

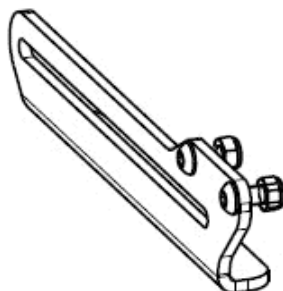

Bei geschlossenem
Rahmen ohne Rad-
standsverlängerung
Rahmengröße 4

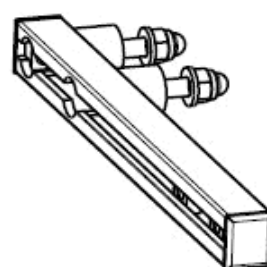

Bei geschlossenem
Rahmen mit Rad-
standsverlängerung



Pos.:	Menge:	Artikelnr:	Artikelbezeichnung:	Variante:
Anbauvariante				
1	1	35251602	Anbauset für Kniehebelbremse bei geschlossenem Rahmen ohne Radstandsverlängerung	Rahmengröße 1-3
1	1	35251606	Anbauset für Kniehebelbremse bei geschlossenem Rahmen Gr.4 (Bremschiene incl. Montagematerial)	Rahmengröße 4
1	1	35251603	Anbauset für Kniehebelbremse bei geschlossenem Rahmen mit Radstandsverlängerung	
Bremsenvariante				
1+3+4	1	352502	Kniehebelbremse Standard, rechts, kpl.	
o.B.	1	352501	Kniehebelbremse Standard, links, kpl.	
2-5	1	351302	Kniehebelbremse verriegelbar, rechts kpl.	
o.B.	1	351301	Kniehebelbremse verriegelbar, links, kpl.	
3	2	350017	Abdeckkappe schwarz, 15x6,8	
4	1	352518	Bremsbolzen 40 mm Linksgew. inkl. Montagezubehör	Länge X, Rechte Seite
o.B.	1	352506	Bremsbolzen gerändelt 40 mm, inkl. Montagezubehör	Länge X, Linke Seite
o.B.	1	352519	Bremsbolzen 50 mm Linksgew. inkl. Montagezubehör	Länge X, Rechte Seite
o.B.	1	352507	Bremsbolzen gerändelt 50 mm, inkl. Montagezubehör	Länge X, Linke Seite
5	1	350503	Zugschnapper M10 Ø6 mm arretierbar, schwarz	

Kniehebelbremse für 16 Zoll Rad

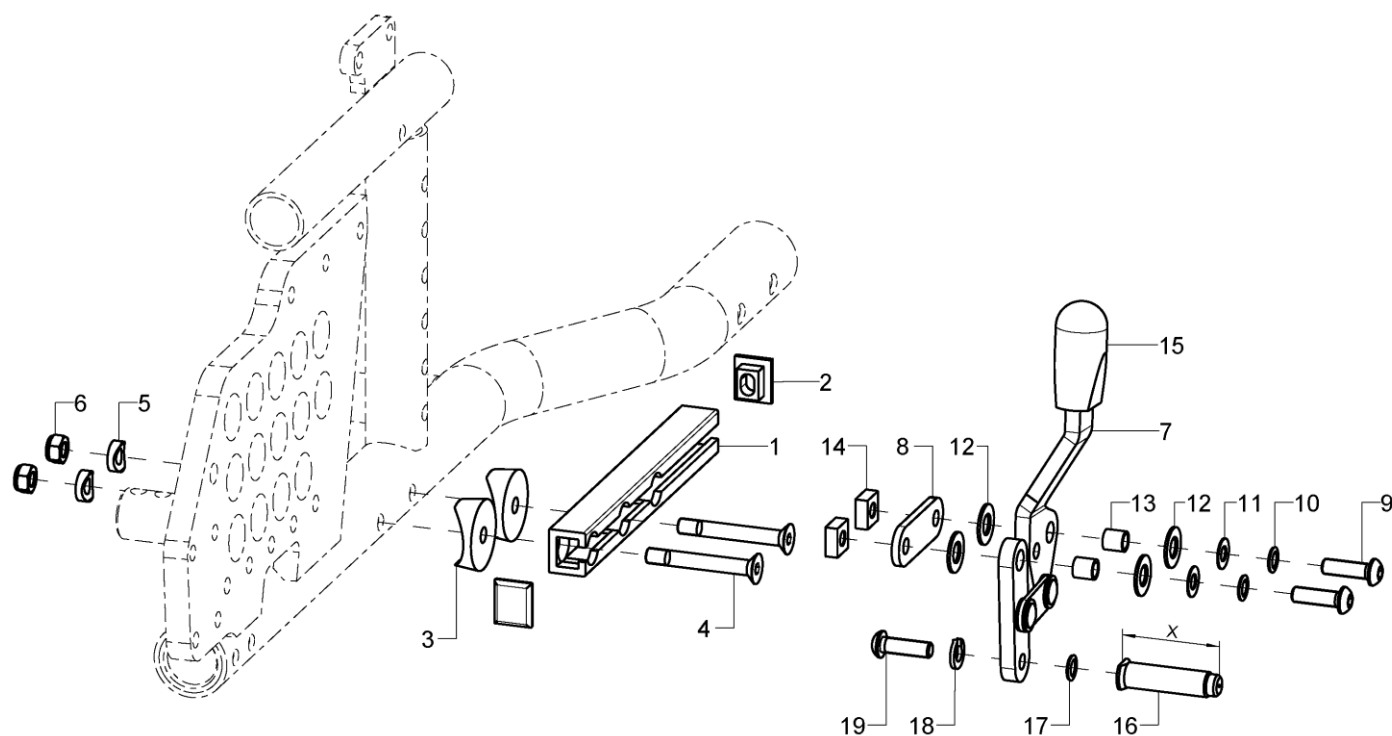

Pos.:	Menge:	Artikelnr:	Artikelbezeichnung:	Variante:
1-19	1	35251522	Kniehebelbremse für 12"/16"-Rad, kpl.	Länge X, links/rechts
1-6	2	35251510	Bremsschiene 150 mm C-Profil bei Anbindung 12" Rad incl. Montagematerial	
2	2		Bremsschienen-Endstopfen	
3	2		Sattelscheibe schwarz Nenn-ø 28/6	
4	2		Senkschraube mit Innensechskant ISO 10642 (DIN 7991) M6x45	
5	2		Sattelscheibe ø12/6,2x2,5	
6	2		Sechskantmutter selbstsi. niedrige Form DIN 985 - M6	
7	2	352504	Bremsgrundkörper Standard, vormontiert, rechts	
o.B.	2	352503	Bremsgrundkörper Standard, vormontiert, links	
8	2	352505	Lasche 34, Bd 16x3x50	
9-14	2	352590	Montageset Kniehebelbremse mit C-Schiene	
9	2		Linsenschraube mit Innensechskant ISO 7380 - M6x20	
10	2		Sicherungsscheibe S6 - FST	
11	2		Passscheibe DIN 988 - 12x18x0,5	
12	4		Kotflügelscheibe 8,4x16x1 PE	
13	2		Distanzhülse 8,2 Ro 8x1x8,2	
14	2		Vierkantmutter SW 12x5 - M6	
15	2	350017	Abdeckkappe schwarz, 15x6,8	
16-19	1	352518	Bremsbolzen 40 mm Linksgew. inkl. Montagezubehör	Länge X, Rechte Seite
o.B.	1	352506	Bremsbolzen gerändelt 40 mm, inkl. Montagezubehör	Länge X, Linke Seite
altern.	1	352519	Bremsbolzen 50 mm Linksgew. inkl. Montagezubehör	Länge X, Rechte Seite
o.B.	1	352507	Bremsbolzen gerändelt 50 mm, inkl. Montagezubehör	Länge X, Linke Seite
17	1		Sicherungsscheibe S6 - FST	
18	1		Federring DIN 127 - A 6	
19	1		Li-schr. m. Innensechsk. ISO 7380, M6x20, Links-gew.	
o.B.	1		Linsenschraube mit Innensechskant ISO 7380 - M6x20	

Bremshebelverlängerungen

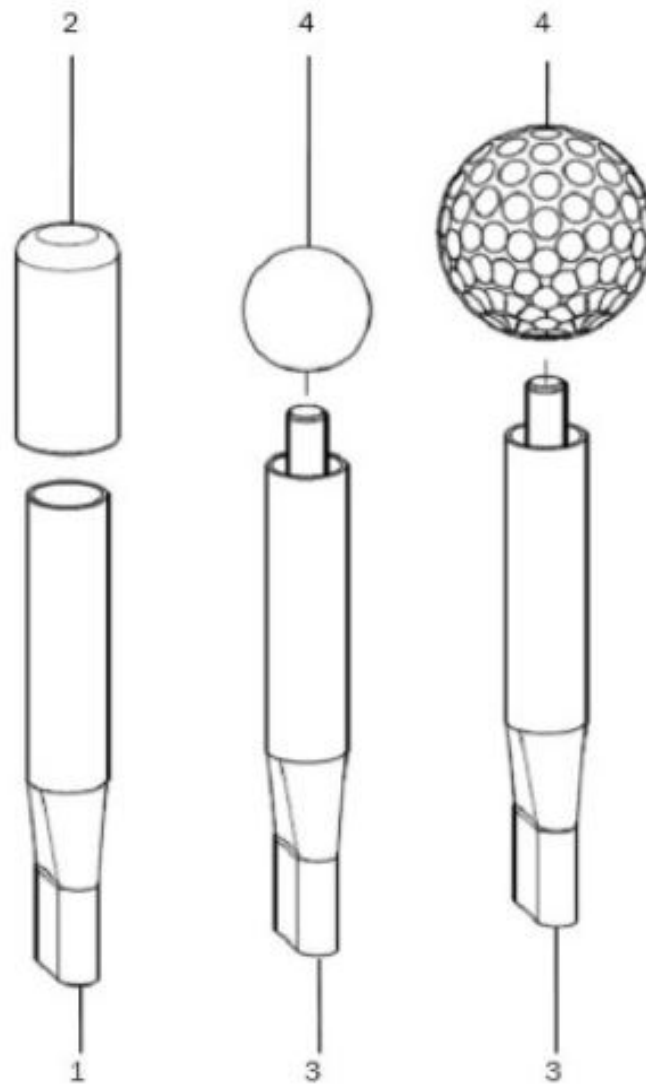

Pos.:	Menge:	Artikelnr:	Artikelbezeichnung:	Variante:
1-2	2	3510	Bremshebelverlängerung, 6 cm gerade mit Kappe	
2	2	351011	Rohrendkappe für Bremshebel-Verlängerung (2 Stück)	
3-4	2	3512	Bremshebelverlängerung 6 cm gerade mit Kugelknopf/Golfball	
4	2	351016	Kugelknopf ä. DIN319	
altern.	2	351211	Golfball	

Bremsgriff Trommelbremse

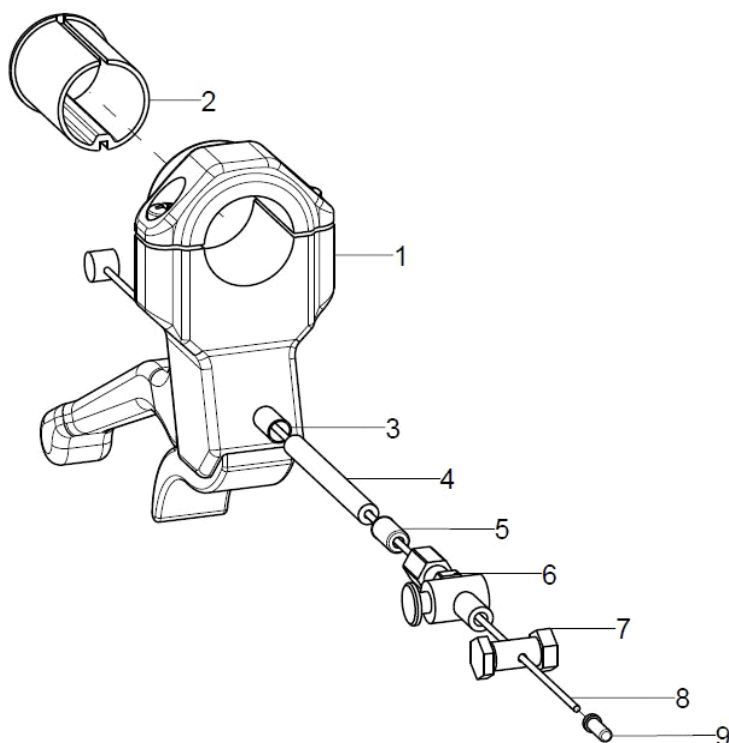

Pos.:	Menge:	Artikelnr:	Artikelbezeichnung:	Variante:
1-9	2	352016	Handbremshebel kpl. mit Bedieneinheit (Hülle, Seilzug, Anschlusssteile, Endkappen)	
1+2	1	352010	Handbremshebel schwarz, feststellbar	
2	1	352011	Klemmbuchse d/D=20/22 (30 mm) für Handbremshebel bei Profilrohr	
3-9	2	352006	Bremsseilzug Ø1,5x2250 mm mit Hülle, Einstellschraube, Klemmschraube, Abschlusshülsen und Endkappe	
3	1		Endkappe für Bowdenzug	
4	1		Außenhülle für Bremszug schwarz, 150 cm lang	
5	1		Abschlußhülse gedreht aus Metall, Ø5, Endkappen	
6	1		Einstellschraube M6x40 mm inkl. Klemmschraube	
7	1		Klemmschraube für Bowdenzug	
8	1		Innenzug Ø1,5x2250mm mit Doppelnippel	
9	1		Endkappe für Innenzüge Ø1-1,5 mm	Set 2 Stück

2-Punkt-Beckengurt mit Metallschloss

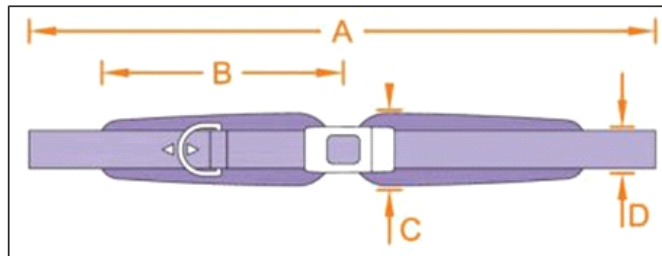

Größe	A	B	C	D
1	148	14	5	2,5
2	156	17	6	2,5
3	166	22	7	2,5

Pos.:	Menge:	Artikelnr:	Artikelbezeichnung:	Variante:
1	1	78050204	2-Punkt Beckengurt Gr.1 mit Metallschloss incl. Befestigungsmaterial zur Selbstmontage	
o.B.	1	78050205	2-Punkt Beckengurt Gr.2 mit Metallschloss incl. Befestigungsmaterial zur Selbstmontage	
o.B.	1	78050206	2-Punkt Beckengurt Gr.3 mit Metallschloss incl. Befestigungsmaterial zur Selbstmontage	
o.B.	1	78050210	Sicherheits-Schutz-Kappe für Metallschloss	
o.B.	1	780107	Klappschellenset (4 Stück) für Gurte mit 25 mm mit Bohrung	

4-Punkt-Beckengurt mit Metallschloss

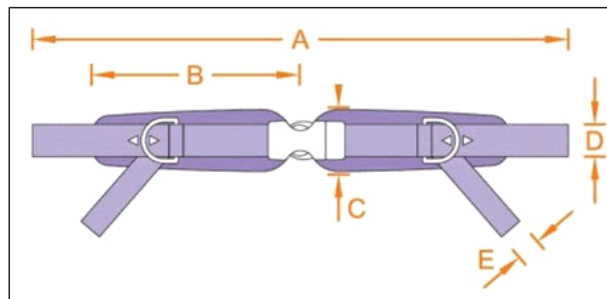

Größe	A	B	C	D	E
1	148	14	5	2,5	2,5
2	156	17	6	2,5	2,5
3	166	22	7	2,5	2,5

Pos.:	Menge:	Artikelnr:	Artikelbezeichnung:	Variante:
1	1	78050404	4-Punkt Beckengurt Gr.1 mit Metallschloss incl. Befestigungsmaterial zur Selbstmontage	
o.B.	1	78050405	4-Punkt Beckengurt Gr.2 mit Metallschloss incl. Befestigungsmaterial zur Selbstmontage	
o.B.	1	78050406	4-Punkt Beckengurt Gr.3 mit Metallschloss incl. Befestigungsmaterial zur Selbstmontage	
o.B.	1	78050210	Sicherheits-Schutz-Kappe für Metallschloss	
o.B.	1	780107	Klappschellenset (4 Stück) für Gurte mit 25 mm mit Bohrung	

Brustschultergurt

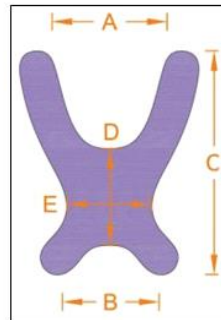

Größe	A	B	C	D	E
1	9	21	27	10	12
2	12	24	36	14	14
3	17	30	42	15	18
4	20	32	48	17	21

Pos.:	Menge:	Artikelnr:	Artikelbezeichnung:	Variante:
1	1	781001	Brustschultergurt Gr. 1 ohne Reißverschluß incl. Befestigungsmaterial zur Selbstmontage	
o.B.	1	781002	Brustschultergurt Gr. 2 ohne Reißverschluß incl. Befestigungsmaterial zur Selbstmontage	
o.B.	1	781003	Brustschultergurt Gr. 3 ohne Reißverschluß incl. Befestigungsmaterial zur Selbstmontage	
o.B.	1	781004	Brustschultergurt Gr. 4 ohne Reißverschluß incl. Befestigungsmaterial zur Selbstmontage	
o.B.	1	780107	Klappschellenset (4 Stück) für Gurte mit 25 mm mit Bohrung	